



ESTADO DE MATO GROSSO
PREFEITURA MUNICIPAL DE PARANATINGA
Gestão: 2017-2020 “Cuidando da nossa gente”



É OBRIGATORIO O ENVIO DESTE RECIBO NO ATO DA RETIRADA DO EDITAL E NÃO SERÁ ACEITO NO CREDENCIAMENTO

RECIBO DE RETIRADA DE EDITAL

Senhor Licitante,

Visando comunicação futura entre esta Prefeitura e sua empresa, solicitamos a Vossa Senhoria preencher o recibo de **retirada do Edital e remeter ao Departamento de Licitação** e contratos, pessoalmente ou pelo E-mail: edital.ptga@hotmail.com ou Telefone 66-3573-1329/1756.

Nome da Empresa:

Responsável pela retirada:

CNPJ n°:

Endereço:

E-mail:

Cidade:

Estado:

Telefone:

A Empresa acima qualificada declara que retirou do Site Oficial da Prefeitura de Paranatinga, o Edital n°____/2019 e Anexos (relacionados abaixo), para participar do Processo Licitatório na modalidade de “Tomada de Preços”, do tipo **MENOR PREÇO GLOBAL**.

Constituem anexos do Edital:

ANEXO I – PROJETO ARQUITETÔNICO – R02 - COZINHA/REFEITORIO

ANEXO II - PROJETO ELÉTRICO– R02 - COZINHA/REFEITORIO

ANEXO III – PROJETO HIDRÁULICO– R01 – COZINHA/REFEITORIO

ANEXO IV – PROJETO ESTRUTURAL DE CONCRETO ARMADO – RESIDUOS SOLIDOS

ANEXO V – PROJETO ESTRUTURAL DE CONCRETO ARMADO – COZINHA/REFEITORIO

ANEXO VI - MEMORIAIS DESCRITIVOS/PROJETOS/PLANILHAS

ANEXO VII - RESUMO

ANEXO VIII – PLANILHAS ORÇAMENTARIAS

ANEXO IX – COMPOSIÇÃO DE PREÇOS / CIVIL

ANEXO X - COMPOSIÇÃO DE PREÇOS / HIDROSANITÁRIOS

ANEXO XI - COMPOSIÇÃO DE PREÇOS / ELÉTRICOS

ANEXO XII - COMPOSIÇÃO DE PREÇOS / SPDA

ANEXO XIII – MEMÓRIA DE CALCULO

ANEXO XIV – CRONOGRAMA FISICO FINANCEIRO

ANEXO XV – BDI

ANEXO XVI – Q.C.I

ANEXO XVII – ENCARGOS SOCIAIS

ANEXO XVIII - TERMO DE VISTORIA DO LOCAL OBRA.

ANEXO XIX - DECLARAÇÃO DE RESPONSABILIDADE TÉCNICA.

ANEXO XX - MINUTA DE CONTRATO.

ANEXO XXI - DECLARAÇÃO DE INEXISTÊNCIA DE FATO SUPERVENIENTE IMPEDITIVO DA HABILITAÇÃO.

ANEXO XXII- DECLARAÇÃO DE QUE ATENDE O DISPOSTO NO ARTIGO 7º, XXXIII, DA CF/88.

ANEXO XXIII - TERMO DE CREDENCIAMENTO/PROCURAÇÃO.

ANEXO XXIV - DECLARAÇÃO DE ENQUADRAMENTO ME OU EPP;

ANEXO XXV - DECLARAÇÃO DA LICITANTE SOB AS PENAS DO ART. 299 DO CÓDIGO PENAL;

ANEXO XXVI - MODELO DE APRESENTAÇÃO DE CARTA PROPOSTA.

CARIMBO DA EMPRESA

CNPJ:

Importante: E OBRIGATÓRIO O ENVIO DESTE RECIBO, a NÃO remessa do recibo exime a Prefeitura Municipal de Paranatinga/MT da responsabilidade da comunicação por meio de telefone ou e-mail de eventuais esclarecimentos e retificações ocorridas no Instrumento Convocatório, bem como de quaisquer informações adicionais, não cabendo posteriormente qualquer reclamação.



ESTADO DE MATO GROSSO
PREFEITURA MUNICIPAL DE PARANATINGA
Gestão: 2017-2020 “Cuidando da nossa gente”



EDITAL DE LICITAÇÃO

MODALIDADE: “TOMADA DE PREÇOS Nº 10/2019”

TIPO DESTA LICITAÇÃO: “MENOR PREÇO GLOBAL”

DATA DE ABERTURA: 28 DE NOVEMBRO DE 2019

HORÁRIO: 08:00 HORAS

LOCAL: DEPARTAMENTO DE LICITAÇÃO E CONTRATOS

DA PREFEITURA MUNICIPAL DE PARANATINGA

O Município de Paranatinga/MT, através do Presidente da CPL **Devenilson da Silva**, designado pela Portaria n.º 010/2019 de 15 de Janeiro de 2019, torna público para conhecimento dos interessados que na data, horário e local acima indicado, com obediência a Lei N.º 10.520 de 17 de Julho de 2002, subsidiariamente à Lei N.º 8.666/93 (e suas alterações posteriores), Decreto Federal 3.555 de 08 de Agosto de 2000, que regulamenta o Pregão, Decreto Municipal N.º 1005/2014 e Lei Complementar n.º 123, de 14 de dezembro de 2006 que Institui o Estatuto Nacional da ME e EPP, fará realizar licitação do tipo **MENOR PREÇO GLOBAL**, sob a modalidade **TOMADA DE PREÇOS**, regida pela Lei n.º 8.666, de 21 de Junho de 1993, atualizada, Lei Complementar n.º 123 de 14 de dezembro de 2006 que Institui o Estatuto Nacional da ME e EPP e pelas normas constantes neste Edital.

O Edital e seus Anexos encontram-se disponíveis aos interessados no **SITE OFICIAL** da Prefeitura no www.paranatinga.mt.br.gov ou no horário de expediente, das (07h às 11h - Local) horas, em dias úteis na sede da Prefeitura Municipal de Paranatinga/MT, no Departamento de Licitação e Contratos, no endereço: Av. Brasil, 1900 – Centro – CEP: 78.870-000. Informações pelo fone: (66)3573-1329/1756 ou E-mail: edital.ptga@hotmail.com

01 – OBJETO

1.1 Constitui objeto da Presente Licitação a Contratação de Empresa Especializada para **Construção da Cozinha, Refeitório e Abrigo de Resíduos Sólidos no Centro de Saúde Irmã Teodora**, com recursos oriundos do contrato de Repasse n.º 1028513-67/2015/MSAUDE e Recursos Próprios, atendendo à solicitação da Secretaria Municipal de Saúde de Paranatinga-MT. Conforme especificações contidas nos respectivos ANEXOS do Edital.

1.2 **Endereço da Obra:** Centro Irmã Teodora, Avenida Brasil, N.º 1562 – Centro - Paranatinga – MT.

1.3 **CONTRATO DE REPASSE Nº 1028513-67/2015/MSAUDE/CAIXA – 826429/2015 operação SINCOV - CELEBRADO ENTRE A UNIÃO FEDERAL, POR INTERMÉDIO DO MINISTÉRIO DA SAÚDE, REPRESENTADO PELA CAIXA ECONOMICA FEDERAL E O MUNICIPIO DE PARANATINGA-MT.**

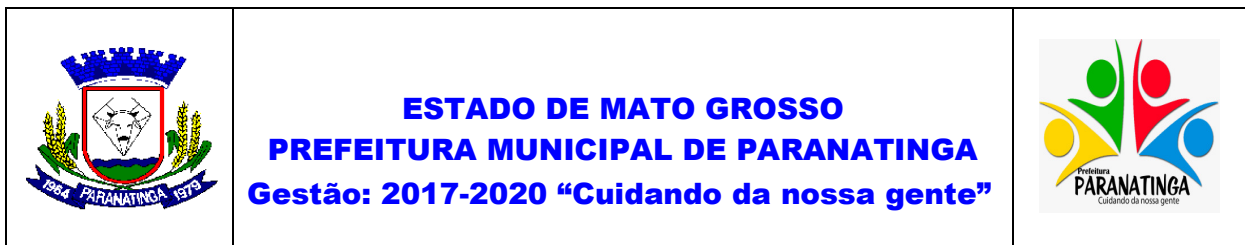

ESTADO DE MATO GROSSO
PREFEITURA MUNICIPAL DE PARANATINGA
Gestão: 2017-2020 “Cuidando da nossa gente”

LAE – LAUDO DE ANÁLISE DE ENGENHARIA – EQUIPAMENTO (APROVADO) Nº 127/2017					
ETAPA	META	Descrição	Unidade	Qtde	V. Unitário
1	1	Ampliação da cozinha / refeitório e abrigo de resíduos sólidos	UNIDADE	1,00	R\$ 445.972,58

VALOR TOTAL ESTIMADO: R\$ 445.972,58 (Quatrocentos e quarenta e cinco mil novecentos e setenta e dois reais e cinquenta e oito centavos).

1.4 A empresa vencedora deverá fornecer os Materiais/Equipamentos necessários e executar a Mão de obra para a Conclusão de todo o serviço vinculado ao objeto.

1.5 Os serviços a serem executados e respectivos materiais e equipamentos, encontram-se definidos no Projeto Básico/Executivo, constituídos pelo conjunto de Plantas, Especificações, Encargos e Planilhas de Quantidades e Preços - Orçamento, Cronograma Físico-Financeiro da execução da obra que fazem parte integrante deste Edital.

CLÁUSULA SEGUNDA – DO PRAZO DE EXECUÇÃO E VIGENCIA DO CONTRATO

2.1 O prazo de execução da obra será de **180 (Cento e oitenta) dias**, contados do recebimento da **Ordem de Serviços**, excluindo-se os dias chuvosos que efetivamente impeçam a execução dos trabalhos e que tenham sido anotados no Diário de Registro de Obra, devidamente vistados pela fiscalização do contrato.

2.1.1 O presente Termo de Contrato terá vigência de 12 (doze) meses, a partir da data de sua assinatura, podendo no interesse da administração da Prefeitura Municipal de Paranatinga, ser prorrogado na forma descrita na Lei 8.666/93.

2.2 O prazo estipulado poderá ser antecipado na hipótese de a **CONTRATADA** notificar a **CONTRATANTE** sobre a conclusão do objeto e, desde que a Fiscalização concorde que a obra esteja em condições de ser recebida provisoriamente.

2.4 O presente contrato poderá ser prorrogado por acordo entre as partes, e nos termos do artigo 57, § 1º, e incisos da Lei n. 8.666/93.

03 - DOTAÇÃO ORÇAMENTÁRIA

3.1 A despesa decorrente da contratação dos serviços correrá por conta dos recursos existente no orçamento, como segue:

Órgão:

05 – Secretaria Municipal de Saúde

001 – Fundo Municipal de Saúde

10 – Saúde

302 – Assistência Hospitalar e Ambulatorial

0012 – Atendimento de Média e Alta Complexidade

1198 – Ampliação da Und. De Atenção Especializada em Saúde

4490.51.00.00.00 – Obras e Instalações..... R\$ 250.002,00.....Dot.(882)

Fonte 02: Receitas de Impostos e de Transferência de Im.....R\$ 2,00

Fonte 23: Transferências de Convênios - Saúde... R\$ 250.000,00



05 – Secretaria Municipal de Saúde
001 – Fundo Municipal de Saúde
10 – Saúde
302 – Assistência Hospitalar e Ambulatorial
0012 – Atendimento de Média e Alta Complexidade
1154 – Construção, Reforma e Ampliação do Centro Integrado
4490.51.00.00.00 – Obras e Instalações..... R\$ 195.970,58.....Dot.(469)
Fonte 02: Receitas de Impostos e de Transferência de Im.....R\$ 195.970,58

04 - CONDIÇÕES GERAIS PARA PARTICIPAÇÃO

4.1 Poderão participar da presente licitação todas as empresas ou sociedades estabelecidas no Brasil, que estejam devidamente cadastradas na Prefeitura Municipal de Paranatinga – MT, bem como, as empresas ainda **não** cadastradas que manifestarem interesse em participar do certame, deverão requerer o Cadastramento junto a Prefeitura Municipal de Paranatinga-Mt, **até o 3º (terceiro) dia útil anterior à data prevista para recebimento das propostas.**

4.1.2 As empresas deverão ter especificado como objeto social da empresa, expresso no estatuto ou contrato social, atividade pertinente e compatível com o objeto desta Tomada de Preços, e devidamente reconhecida pelo Conselho de Engenharia, Arquitetura e Agronomia - CREA, desde que não infrinjam o art. 9º da Lei nº 8.666/93, e ainda que estejam em condições de atender todas as exigências do presente Edital de Tomada de Preço.

4.1.3 A participação nesta licitação implicará na aceitação integral e irrevogável das normas do Edital, inclusive seus Anexos, bem como na observância dos preceitos legais e regulamentares em vigor.

4.1.4 Não será admitido o envio da documentação ou propostas através de correio ou sistemas similares e nenhuma responsabilidade caberá à Prefeitura Municipal sobre dúvidas posteriores e cobrança de serviços extras, por motivo de não atendimento das licitantes a este subitem.

4.1.5 Nenhuma indenização será devida às licitantes pela elaboração das propostas e/ou apresentação de documentação relativa ao presente Edital.

4.1.6 É vedada a participação nesta licitação de empresas que:

4.1.7 estejam sob falência declarada, concurso de credores, dissolução, liquidação (Podendo ser aceito desde que a empresa apresente a comprovação de plano de recuperação judicial homologado);

4.1.8 tenham sido declaradas inidôneas para licitar ou contratar com a Administração Pública, enquanto perdurarem os motivos da punição;

4.1.9 tenham sido suspensas temporariamente de participar de licitações ou impedidas de contratar com a Prefeitura Municipal;

4.1.10 estejam reunidas em consórcio ou grupo econômico e sejam controladoras, coligadas ou subsidiárias entre si.

5. DO ENQUADRAMENTO COMO MICROEMPRESAS, EMPRESAS DE PEQUENO PORTE E EQUIPARADOS

5.1 O enquadramento como microempresa - ME ou empresa de pequeno porte - EPP dar-se-á nas condições do Estatuto Nacional da Microempresa e Empresa de Pequeno Porte, instituído pela Lei Complementar nº 123/06.

5.2 A pessoa física ou o empresário individual enquadrados nos limites definidos pelo art. 3º da Lei Complementar nº 123/06 receberá o mesmo tratamento concedido pela Lei Complementar nº 123/06, às ME/EPP.

5.3 A fruição dos benefícios licitatórios determinados pela Lei Complementar nº 123/06 independe da habilitação da ME/EPP ou equiparado para a obtenção do regime tributário simplificado.

5.4 Os licitantes que se enquadrarem nas situações previstas no art. 3º da Lei Complementar nº 123/06, e não possuírem quaisquer dos impedimentos do § 4º do artigo citado, deverão apresentar declaração de que cumprem os requisitos legais para a qualificação como microempresa, empresa de pequeno porte ou equiparado, nos termos da Lei Complementar (Decreto nº 8.538/2015).

5.4.1 A declaração acima exigida deverá ser entregue juntamente com a documentação de habilitação – Envelope nº 1 - (**Anexo XXIV**)

6 – DO CADASTRAMENTO

6.1 HABILITAÇÃO JURÍDICA

6.1.1 Cédula de Identidade (RG) dos sócios da empresa

6.1.2 Prova de registro comercial, no caso de empresa individual;

6.1.3 Ato constitutivo, estatuto ou contrato social em vigor, devidamente registrado, em se tratando de sociedades comerciais e, no caso de sociedades por ações, estes deverá vir acompanhado de documentos de eleição de seus administradores, nos quais deverá estar contemplada, dentre os objetivos sociais, a execução de obras de engenharia;

6.1.4 Inscrição do ato constitutivo, no caso de sociedades civis, acompanhada de prova de diretoria em exercício;

6.1.5 Decreto de autorização, em se tratando de empresa ou sociedade estrangeira em funcionamento no País, e ato de registro ou autorização para funcionamento expedido pelo órgão competente.

6.2 – REGULARIDADE FISCAL



ESTADO DE MATO GROSSO
PREFEITURA MUNICIPAL DE PARANATINGA
Gestão: 2017-2020 “Cuidando da nossa gente”



6.2.1 Cadastro de Pessoas Físicas (CPF) dos sócios da empresa (**mesmo que conste o número no RG**);

6.2.2 Prova de inscrição no Cadastro Nacional das Pessoas Jurídicas (CNPJ);

6.2.3 Prova de inscrição no cadastro de contribuintes Estadual ou Municipal, se houver relativo ao domicílio ou sede da licitante, pertinente ao seu ramo de atividade e compatível com o objeto contratual;

6.2.4 Prova de Regularidade com a Fazenda Federal – Certidão de Tributos Federais, administrados pela Secretaria da Receita Federal RFB e Prova de regularidade com a Procuradoria Geral da Fazenda Nacional PGFN (Certidão Quanto à Dívida Ativa da União) dentro de seu período de validade;

6.2.5 Prova de regularidade com a Fazenda Estadual – Certidão de Débitos Relativos a Créditos Tributários e Não Tributários Estaduais Geridos pela Procuradoria-Geral do Estado (PGE) e pela Secretaria de Estado da Fazenda (SEFAZ), podendo ser retirada no site www.sefaz.mt.gov.br; ou expedida pela Agência Fazendária da Secretaria de Estado de Fazenda do respectivo domicílio tributário;

6.2.6 Prova de Regularidade com a Procuradoria Geral da Fazenda Estadual, dentro de seu período de validade, caso não conste na certidão inserida no item anterior (**6.2.5**);

6.2.7 Prova de regularidade com a Fazenda Municipal, relativa à sede ou domicílio do proponente, dentro de seu período de validade;

6.2.8 Alvará de Funcionamento Municipal em vigor para o ramo de atividade compatível com o objeto contratual.

6.2.9 Prova de regularidade relativa à Seguridade Social (INSS);

6.2.10 Certificado de regularidade junto ao Fundo de Garantia por Tempo de Serviço (FGTS);

6.2.11 Prova de Regularidade Fiscal e Trabalhista (Emitida no site: www.tst.gov.br).

6.2.12 Certidão Consulta Consolidada de Pessoa Jurídica - TRIBUNAL DE CONTA DA UNIÃO – TCU ; <https://certidoes-apf.apps.tcu.gov.br/>

6.3 – QUALIFICAÇÃO ECONÔMICO-FINANCEIRA

6.3.1 Certidão negativa de falência ou recuperação judicial, ou liquidação judicial, ou de execução patrimonial, conforme o caso, expedida pelo distribuidor da sede do licitante, ou de seu domicílio, dentro do prazo de validade previsto na própria certidão, ou, na omissão desta, expedida a menos de 30 (trinta) dias contados da data da sua apresentação;



6.3.2 Balanço patrimonial e demonstrações contábeis do último exercício social, já exigíveis e apresentados na forma da lei, que comprovem a boa situação financeira da empresa, vedada a sua substituição por balancetes ou balanços provisórios, podendo ser atualizados por índices oficiais quando encerrado há mais de 3 (três) meses da data de apresentação da proposta;

6.3.3 O balanço patrimonial deverá estar assinado por contador ou por outro profissional equivalente, devidamente registrado no Conselho Regional de Contabilidade;

6.3.4 As empresas constituídas no exercício em curso deverão apresentar cópia do balanço de abertura ou cópia do livro diário contendo o balanço de abertura, inclusive com os termos de abertura e encerramento;

7 - DO CREDENCIAMENTO

7.1 Cada empresa licitante far-se-á presente com apenas um representante que, munido de documento hábil, será o único admitido a intervir nas fases do procedimento licitatório, respondendo, assim, para todos os efeitos, por seu representante, devendo, ainda, no ato da entrega dos envelopes, identificar-se, exibindo a cédula de identidade ou qualquer outro documento oficial de identificação com foto, bem como, apresentar termo de credenciamento com firma reconhecida (**modelo Anexo XXIII**), ou instrumento particular de procuração com firma reconhecida em Cartório ou, se preferir, instrumento público de procuração outorgando poderes específicos, desde que acompanhado da cópia do ato de investidura do outorgante no qual declare expressamente ter poderes para a devida outorga. Caso seja titular da empresa, apresentar documento que comprove sua capacidade para representá-la.

7.2 O representante da licitante deverá apresentar junto com a procuração o Estatuto ou Contrato Social atualizado, ou documento equivalente, com a finalidade de comprovar que o outorgante da procuração tem poderes para o ato.

7.3 A não apresentação ou incorreção do documento de que trata o subitem 7.1 não inabilitará a licitante, mas impedirá o seu representante de se manifestar e responder pela mesma, exceto em caso de recurso.

7.4 Não será admitida a participação de um mesmo representante para mais de uma empresa licitante.

7.5 A participação da empresa no presente processo licitatório na modalidade de Tomada de Preços implica nos seguintes compromissos:

7.6 Estar ciente das condições estabelecidas no presente Edital, assumir a responsabilidade pela autenticidade de todos os documentos apresentados e fornecer quaisquer informações complementares solicitadas pela Comissão Permanente de Licitação;

7.7 Executar as obras de acordo com o Projeto Básico/Executivo – que acompanha este Edital, alocando todos os equipamentos, pessoal e materiais necessários e tomar todas as medidas para



ESTADO DE MATO GROSSO
PREFEITURA MUNICIPAL DE PARANATINGA
Gestão: 2017-2020 “Cuidando da nossa gente”



assegurar adequado controle de qualidade, obedecendo fielmente as Normas Brasileiras de Construções.

7.8 Analisar previamente e de modo minucioso o projeto Básico/Executivo apresentado, informando antes do certame toda e qualquer eventual impropriedade que detectar e, caso não se manifeste assumir, se vencedora da licitação, o pleno ônus de sua execução, inclusive eventuais alterações que julgar tecnicamente necessárias, desde que aceitas pelo Representante do Poder Executivo.

7.9 Executar a obra de acordo com o prazo e condições estabelecidos neste Edital;

7.10 Manter, durante toda a execução do Contrato, em compatibilidade com as obrigações por ela assumidas, todas as condições de habilitação e qualificação exigidas na licitação, além daquelas pertinentes a legislação trabalhista, exibindo, mês a mês a folha de pagamento do pessoal alocado na obra e os respectivos recolhimentos dos encargos decorrentes.

7.11 As cópias dos documentos originais somente serão aceitas se completamente legíveis, mesmo que autenticadas.

7.12 Não serão aceitos protocolos em substituição aos documentos solicitados.

7.13 A Comissão Permanente de Licitação reserva-se o direito de solicitar o original de qualquer documento, sempre que tiver dúvida e julgar necessário.

7.14 Os documentos originais que acompanharem as cópias, para efeito de autenticação, serão devolvidos, após conferência, aos interessados.

7.15 A validade para os documentos apresentados será aquela constante em cada documento ou estabelecidos em lei. Nos casos omissos, a Comissão Permanente de Licitação considerará como prazo de validade aceitável o de 90 (noventa) dias, contados da data de sua emissão.

7.16 As empresas interessadas deverão entregar no Departamento de Licitações, no local, dia e hora indicados neste Edital, em envelopes fechados, indevassáveis e rubricados no fecho a “DOCUMENTAÇÃO” e a “PROPOSTA”, contendo em sua parte externa, além do nome da proponente, os seguintes dizeres

ENVELOPE Nº 01
DOCUMENTOS DE HABILITAÇÃO.
COMISSÃO PERMANENTE DE LICITAÇÃO – CPL.
PREFEITURA MUNICIPAL DE PARANATINGA – MT
TOMADA DE PREÇOS Nº 10/2019
ABERTURA: 28/11/2019 ÀS 08H (OITO HORAS).
RAZÃO SOCIAL/CNPJ

ENVELOPE Nº 02
PROPOSTA DE PREÇOS
COMISSÃO PERMANENTE DE LICITAÇÃO – CPL.
PREFEITURA MUNICIPAL DE PARANATINGA – MT



ESTADO DE MATO GROSSO
PREFEITURA MUNICIPAL DE PARANATINGA
Gestão: 2017-2020 “Cuidando da nossa gente”



TOMADA DE PREÇOS Nº 10/2019
ABERTURA: 28/11/2019 ÀS 08H (OITO HORAS).
RAZÃO SOCIAL/CNPJ

Obs.: Os Envelopes deverão ser lacrados antes de entrar no Departamento de Licitações e Contratos.

08 - DA HABILITAÇÃO

8.1 Constituem documentos de habilitação ao presente Edital, a seguir discriminado, e só serão aceitos se forem apresentados em original, por qualquer processo de cópia autenticada por cartório competente, ou publicação em órgão da imprensa oficial, ou membro da CPL (devendo estar acompanhadas dos respectivos Documentos originais), conforme o “Caput” do Art. 32 da Lei Federal n.º 8.666/93 e alterações posteriores.

8.1.1 HABILITAÇÃO JURÍDICA

- a) Cédula de Identidade (RG) dos sócios da empresa
- b) Prova de registro comercial, no caso de empresa individual;
- c) Ato constitutivo, estatuto ou contrato social em vigor, devidamente registrado, em se tratando de sociedades comerciais e, no caso de sociedades por ações, estes deverá vir acompanhado de documentos de eleição de seus administradores, nos quais deverá estar contemplada, dentre os objetivos sociais, a execução de obras de engenharia;
- d) Inscrição do ato constitutivo, no caso de sociedades civis, acompanhada de prova de diretoria em exercício;
- e) Decreto de autorização, em se tratando de empresa ou sociedade estrangeira em funcionamento no País, e ato de registro ou autorização para funcionamento expedido pelo órgão competente.

8.1.2 REGULARIDADE FISCAL

- a) Cadastro de Pessoa Física (CPF) dos sócios da empresa (**mesmo que conste o número no RG**);
- b) Prova de inscrição no Cadastro Nacional das Pessoas Jurídicas (CNPJ);
- c) Prova de inscrição no cadastro de contribuintes Estadual ou Municipal, se houver relativo ao domicílio ou sede da licitante, pertinente ao seu ramo de atividade e compatível com o objeto contratual;
- d) Prova de Regularidade com a Fazenda Federal – Certidão de Tributos Federais, administrados pela Secretaria da Receita Federal RFB e Prova de regularidade com a Procuradoria Geral da



Fazenda Nacional PGFN (Certidão Quanto à Dívida Ativa da União) dentro de seu período de validade;

e) Prova de regularidade com a Fazenda Estadual – Certidão de Débitos Relativos a Créditos Tributários e Não Tributários Estaduais Geridos pela Procuradoria-Geral do Estado (PGE) e pela Secretaria de Estado da Fazenda (SEFAZ), podendo ser retirada no site www.sefaz.mt.gov.br; ou expedida pela Agência Fazendária da Secretaria de Estado de Fazenda do respectivo domicílio tributário;

f) Prova de Regularidade com a Procuradoria Geral da Fazenda Estadual, dentro de seu período de validade, caso não conste na certidão inserida no item anterior (8.1.2 alínea e);

g) Prova de regularidade com a Fazenda Municipal, relativa à sede ou domicílio do proponente, dentro de seu período de validade;

h) Alvará de Funcionamento Municipal em vigor para o ramo de atividade compatível com o objeto contratual.

i) Certificado de regularidade junto ao Fundo de Garantia por Tempo de Serviço (FGTS);

j) Prova de Regularidade Fiscal e Trabalhista (Emitida no site: www.tst.gov.br).

m) Certidão Consulta Consolidada de Pessoa Jurídica - TRIBUNAL DE CONTA DA UNIÃO – TCU ; <https://certidoes-apf.apps.tcu.gov.br/>

n) Prova, por meio de documentos fornecidos pelo (s) órgão (s) competente (s), de que a empresa está autorizada a centralizar os tributos e contribuições das filiais na matriz ou sede da licitante, caso participe do certame representando uma das filiais centralizadas;

8.1.3 As ME/EPP e seus equiparados deverão apresentar toda a documentação exigida para efeito de comprovação de regularidade fiscal, mesmo que esta apresente alguma restrição, sob pena de inabilitação (art. 43 da LC nº 123/06).

8.1.4 Havendo alguma restrição na comprovação da regularidade fiscal, será assegurado o prazo de **5** (cinco) dias úteis, cujo termo inicial corresponderá ao momento em que o proponente for declarado o vencedor do certame, prorrogáveis por igual período, a critério da Administração, para a regularização da documentação, pagamento ou parcelamento do débito, e emissão de eventuais certidões negativas ou positivas com efeito de certidão negativa (art. 43, §1º, da LC nº123/06);

8.1.5 A declaração do vencedor do certame acontecerá no momento posterior ao julgamento das propostas, aguardando-se os prazos de regularização fiscal para a abertura da fase recursal. (Decreto 8.538/2015);

8.1.6 A não-regularização da documentação, no prazo previsto acima, implicará decadência do direito à contratação, sem prejuízo das sanções previstas no art. 81 da Lei nº 8.666/93, sendo



facultado à Administração convocar os licitantes remanescentes, por meio de reabertura da Seção Pública, para a assinatura do contrato, ou revogar a licitação.

8.2 QUALIFICAÇÃO ECONÔMICO-FINANCEIRA

a) Comprovação de boa situação financeira nos termos do art. 31, § 5º da Lei nº 8.666/93, pelos índices de Liquidez Geral (LG), Solvência Geral (SG) e Liquidez Corrente (LC), maiores que 1 (um), resultante da aplicação das fórmulas abaixo, evidenciadas pela própria licitante:

$$LG = \frac{\text{ATIVO CIRCULANTE} + \text{REALIZÁVEL A LONGO PRAZO}}{\text{PASSIVO CIRCULANTE} + \text{EXIGÍVEL A LONGO PRAZO}}$$

$$SG = \frac{\text{ATIVO TOTAL}}{\text{PASSIVO CIRCULANTE} + \text{EXIGÍVEL A LONGO PRAZO}}$$

$$LC = \frac{\text{ATIVO CIRCULANTE}}{\text{PASSIVO CIRCULANTE}}$$

b) Certidão simplificada da Junta Comercial a comprovação do valor mínimo de 10 % (dez por cento) do Capital Social, em conformidade com o Artigo 31 Parágrafo 3º da Lei 8.666/93. Devendo a comprovação ser feita na data da apresentação da proposta.

c) Por meio de balanço patrimonial e demonstrações contábeis do último exercício social, apresentados na forma da Lei, vedada sua substituição por balancetes ou balanços provisórios, podendo ser atualizados por índices oficiais, quando encerrados há mais de 03 (três) meses da data da apresentação da proposta. Serão considerados aceitos como na forma da Lei o balanço patrimonial e demonstrações contábeis assim apresentados:

c.1) Sociedades regidas pela Lei nº 6.404/76 (sociedade anônima):

- Publicados em Diário Oficial; ou publicados em jornal de grande circulação; ou por fotocópia registrada ou autenticada na Junta Comercial da sede ou domicílio da licitante.

c.2) Sociedades por cota de responsabilidade limitada (LTDA):

- Por fotocópia do Livro Diário, inclusive com os Termos de Abertura e de Encerramento, devidamente registrados na Junta Comercial da sede ou domicílio da licitante; ou fotocópia do Balanço e das Demonstrações Contábeis devidamente registrados na Junta Comercial da sede ou domicílio da licitante.

c.3) Sociedades sujeitas ao regime estabelecido na Lei nº 9.317, de 05 de dezembro de 1996 - Lei das Microempresas e das Empresas de Pequeno Porte “SIMPLES”:

- Por fotocópia do livro diário, inclusive com os Termos de Abertura e de Encerramento, devidamente registrados na Junta Comercial da sede ou domicílio da licitante; ou fotocópia do

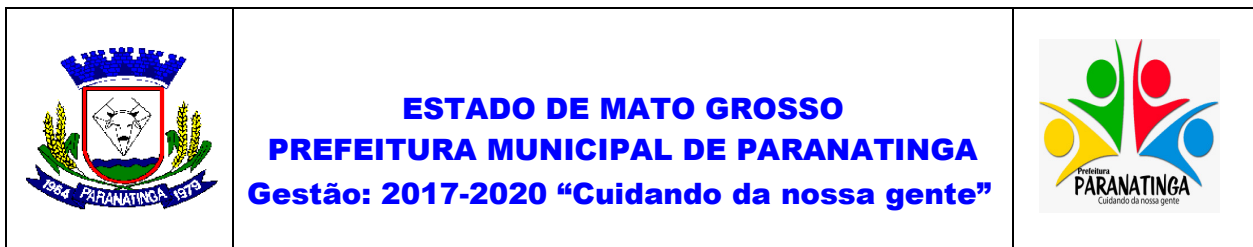

Balanco e das Demonstrações Contábeis devidamente registrados na Junta Comercial da sede ou domicílio da licitante.

c.4) Sociedade criada no exercício em curso:

- Por fotocópia do Balanço de Abertura, devidamente registrado na Junta Comercial da sede ou domicílio da licitante.

d) As fórmulas deverão estar devidamente aplicadas em memorial de cálculos juntados ao balanço;

e) O Balanço Patrimonial e Demonstração do Resultado do Exercício, no caso de pessoas jurídicas enquadradas ou que utilizam o SPED CONTÁBIL (Sistema Público de Escrituração Digital Contábil), deverão ser apresentados através das demonstrações impressas a partir do SPED, acompanhadas da comprovação da entrega dos arquivos magnéticos perante a Receita Federal, cabendo ainda a comprovação do patrimônio líquido mínimo.

f) Certidão negativa de Falência e Concordata ou recuperação judicial, ou liquidação judicial, ou de execução patrimonial, conforme o caso, expedida pelo distribuidor da sede do licitante, ou de seu domicílio, dentro do prazo de validade previsto na própria certidão, ou, na omissão desta, expedida a menos de 30 (trinta) dias contados da data da sua apresentação;

Parágrafo Único: As empresas que optarem por apresentar a fotocópia do livro diário, inclusive com os Termos de Abertura e de Encerramento, deverá apresentar juntamente com esse, o **LIVRO DIÁRIO original**, devidamente registrados na Junta Comercial da sede ou domicílio da licitante. As empresas que optarem por apresentar o BALANÇO PATRIMONIAL E DEMONSTRAÇÕES CONTÁBEIS deverá apresentar o Balanço Patrimonial e Demonstrações Contábeis (**Avulso**), devidamente registrados na Junta Comercial da sede ou domicílio da licitante.

8.3 QUALIFICAÇÃO TÉCNICA

a) Prova de Registro com o Conselho Regional de Engenharia, Agricultura e Agronomia (CREA) ou Conselho de Arquitetura e Urbanismo (CAU) do lugar da sede da proponente, referente à **pessoa jurídica**, relativo ao exercício corrente, (havendo proponente de outros Estados, o registro deverá estar vistado pelo CREA-MT ou CAU-MT), válida na data da apresentação da proposta.

b) Certidão de Registro do responsável técnico da empresa, com linha de serviço compatível com o objeto da licitação, expedido pelo CREA ou Conselho de Arquitetura e Urbanismo (CAU) da circunscrição da licitante, válida na data da apresentação da proposta, mesmo que este seja proprietário da empresa.

c) Declaração de responsabilidade técnica, (**modelo Anexo XIX**) deste Edital, na qual deverá constar a qualificação dos responsáveis técnicos pela execução da obra, assinada por todos os indicados e pelo representante legal da licitante.



d) O (s) responsável (is) técnico (s) deverá (ao) fazer parte do quadro permanente da empresa (funcionário ou sócio), **comprovada essa condição por meio de cópia autenticada da ficha de registro, da CTPS - Carteira de Trabalho e Previdência Social ou da Guia de recolhimento da GRF do último mês ou Contrato de Trabalho para o empregado, ou do Contrato Social da Empresa ou Ata de Eleição da Diretoria, para o sócio ou proprietário ou Certidão de Registro de Pessoa Jurídica no CREA ou na CAU.**

e) Comprovação de que a empresa executou no mínimo 88,99 m², em uma única obra, de reforma ou construção, com características pertinentes e compatíveis com o objeto desta licitação, compreendendo toda obra estrutural e arquitetônica. Esta comprovação deverá ser feita por atestado fornecido por pessoa jurídica de direito público ou privado, devidamente certificado pela entidade profissional competente (CREA ou CAU), frisando que as obras foram executadas a contento ou quaisquer outros termos que não a desabone;

f) Prova de Capacidade técnico-profissional mediante a apresentação da **CAT** (Certidão de Acervo Técnico) do responsável técnico, a fim de comprovar a responsabilidade de execução de obra semelhante.

g) Declaração de **visita ao local da obra**, fornecida pelos membros da CPL do Município de Paranatinga, (**modelo Anexo XVIII**), comprovando que o responsável técnico da empresa (o mesmo possuidor do atestado) vistoriou os locais onde serão executadas as obras, inteirando-se das condições técnicas e da sua complexidade ou **Declaração do responsável técnico** de que possui pleno conhecimento do objeto e que renuncia à Visita Técnica aos locais e as instalações para a prestação dos serviços constantes do objeto do Edital.

h) A vistoria necessária à emissão da declaração deverá ser **previamente agendada** junto à Comissão de Permanente de Licitação, pelo telefone (066) 3573 1329/1756, em dias úteis, horário de expediente. A visita ao local da obra deverá ser feita pelo responsável técnico da empresa acompanhado do Engenheiro responsável da Prefeitura Municipal. Quaisquer esclarecimentos sobre dúvidas eventualmente suscitadas poderão ser solicitados a CPL, no Departamento de Licitações, sede da Prefeitura Municipal, no endereço acima mencionado, informações pelo e-mail: edital.ptga@hotmail.com.

Parágrafo Único: É **vedada** a indicação de um mesmo Engenheiro como responsável técnico de mais de uma empresa, sendo que a não observância dessa condição inabilitará as empresas envolvidas.

8.5 OUTROS DOCUMENTOS:

a) Declaração elaborada em papel timbrado da empresa e assinada por seu representante legal, assegurando a inexistência de fato superveniente impeditivo da habilitação, conforme **Anexo XXI**.

b) Declaração elaborada em papel timbrado da empresa e assinada por seu representante legal, de que não possui em seu quadro de pessoal empregado (s) menor de 18 (dezoito) anos em trabalho noturno, perigoso ou insalubre, e de 16 (dezesseis) anos em qualquer trabalho, salvo na



condição de aprendiz a partir dos 14 (quatorze) anos, nos termos do inciso XXXIII do art. 7º da Constituição Federal, conforme **Anexo XXII**.

c) Declaração da licitante, sob as Penas do Art. 299 do código Penal, de que terá a disponibilidade, caso venha a vencer o certame, de realizar a entrega dos itens nos prazos e/ou condições previstas em edital e seus anexos. (**Modelo anexo XXV**).

d) Declaração elaborada em papel timbrado da empresa e assinada por seu representante legal, de que recebeu os documentos, e quando exigido, de que tomou conhecimento de todas as informações e das condições locais para o cumprimento das obrigações objeto da licitação.

Parágrafo Único: Todos os documentos exigidos para habitação jurídica deverão ser apresentados em cópias também apresentados em mídia, ou seja, Scaneados e gravados em um Pen Drive em formato compatível de visualização no Windows. Obs: As Mídias apresentadas serão parte do processo licitatório, e as mesmas serão devolvidas no final da Sessão (Certame).

09 – PROPOSTA

9.1 A Proposta de Preços deverá ser apresentada por meio de papel timbrado da empresa, sem emendas, rasuras ou entrelinhas, todas as folhas rubricadas e numeradas, em ordem crescente, e a última folha deverão ser datadas, carimbada e assinada pelo representante legal da empresa, contendo os seguintes elementos:

a) Referência à modalidade, número e o objeto da licitação;

b) Razão Social, endereço e número do CNPJ;

c) Valor global da proposta em moeda corrente nacional em algarismos e por extenso;

d) A proposta deverá conter todo e qualquer custo que se fizer necessário para a execução dos serviços (Como: Serviços preliminares; locações de equipamentos; Encargos trabalhistas, prever também caso venha a ocorrer serviços após horário normal e finais de semana; recomposição das áreas danificadas na execução dos serviços; Limpeza durante a execução dos serviços: Limpeza final; remoção do material excedente; leis sociais. BDI, etc.);

e) Declaração expressa da licitante de que o preço proposto compreende todas as despesas com materiais, equipamentos, mão-de-obra, encargos sociais, transportes, ferramentas, equipamentos auxiliares, instalações, seguros e demais encargos necessários à perfeita execução de todos os serviços;

f) **Declaração de garantia** de no mínimo, 05 (cinco) anos para todos os serviços executados e bens materiais empregados, a contar do Recebimento Definitivo da obra;

g) Prazo de validade da proposta não inferior a 60 (sessenta) dias contados da sua entrega;

h) Planilhas orçamentárias, devidamente preenchidas, contendo unidades, quantidades, preços unitários e totais das parcelas que compõem o serviço.



ESTADO DE MATO GROSSO
PREFEITURA MUNICIPAL DE PARANATINGA
Gestão: 2017-2020 “Cuidando da nossa gente”



i) A planilha deverá ser elaborada levando-se em consideração a perfeita e completa execução dos serviços, com a utilização de materiais e equipamentos de primeira qualidade, de acordo com as especificações, e depois de confrontados, todos os elementos formadores do Projeto Básico/Executivo (conjunto de Plantas, Especificações, Encargos e Planilhas de Quantidades e Preços – Orçamento, Cronograma Físico-Financeiro), de modo a não incorrer em omissões, por força de possíveis divergências entre os dados constantes dos Anexos V,VI,VIII, IX,XI as quais jamais poderão ser alegadas, pela licitante vencedora, para justificar eventuais pretensões de acréscimos de materiais, equipamentos e/ou serviços.

j) Cronograma Físico-Financeiro para a execução dos serviços constantes dos projetos (Anexos I, II e III), detalhando os materiais e os equipamentos a serem fornecidos, seus quantitativos, os serviços a serem concluídos em cada etapa.

9.2 Considerando que a empresa a ser contratada tem qualificação técnica e comprovada capacidade para a execução dos serviços, objeto da presente licitação, de modo algum será aceita qualquer alegação, durante a execução do contrato, quanto a possíveis indefinições, omissões, falhas ou incorreções contidas no conjunto de elementos que constitui os Anexos I, II, III, IV, V, VI, VIII, IX, XI deste Edital, como pretexto para pretender cobrar materiais/equipamentos e/ou serviços ou alterar a composição de preços unitários.

9.3 Os serviços deverão obedecer na íntegra os projetos, detalhes e recomendações técnicas fornecidas.

9.4 Não será considerada a proposta que contiver qualquer vantagem não prevista neste Edital, caracterizada por preço ou vantagem baseado em ofertas dos demais licitantes, nem preços simbólicos, irrisórios ou cotação de valor zero.

9.5 Em caso de interposição de recursos pelos licitantes, em qualquer das fases da licitação, o prazo suspensivo se estenderá, também, à validade das propostas.

9.6 Após a abertura das propostas, não serão admitidos pedidos de retificação de preços ou quaisquer outras condições oferecidas.

9.7 A licitante deverá apresentar o custo do BDI (Bonificação e despesas Indiretas) em planilha específica, contendo a composição detalhada dos seus itens em percentuais, não devendo constar nesta planilha despesas relativas à administração local, manutenção específica do canteiro de obras, custos de mobilização e desmobilização e outras despesas diretas da obra, por já se encontrarem discriminadas no orçamento detalhado da obra (administração), bem como parcelas relativas aos tributos IRPJ e CSLL, conforme determinado pelo Acórdão TCU-950/2007, e Art.14 e Art.15 da Resolução 114/2010 do Conselho Nacional de Justiça;

9.8 Nos preços unitários propostos estão incluídos todos os custos diretos e indiretos para perfeita execução das obras, inclusive as despesas com materiais e/ou equipamentos, mão-de-obra especializada ou não, deslocamentos, equipamentos auxiliares, ferramentas, encargos da legislação social trabalhista, previdenciária, da infortunistica do trabalho e responsabilidade civil por quaisquer danos causados a terceiros ou dispêndios resultantes de impostos, taxas,

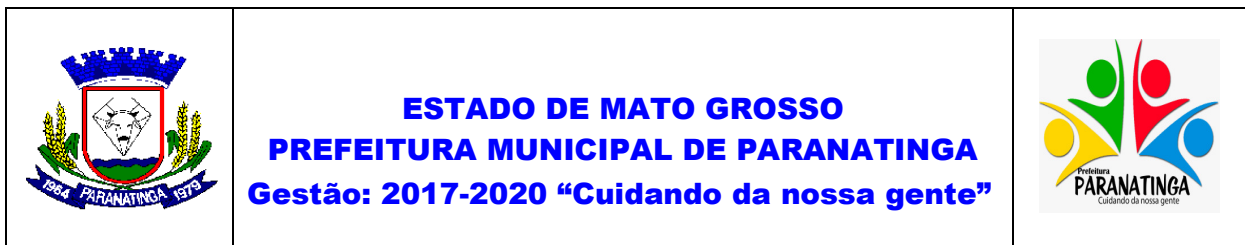

regulamentos e posturas Municipais, Estaduais e Federais, licenças ou alvarás, conforme o caso englobando tudo o que for necessário para a execução total e completa das obras, conforme projetos e especificações constantes deste Edital, bem como seus lucros, sem que lhe caiba, em qualquer caso, direito regressivo em relação a Prefeitura Municipal de Paranatinga-MT.

Parágrafo Único: A proposta de preço deverá ser apresentada em cópias também apresentados em mídia, ou seja, Scaneados e gravados em um Pen Drive em formato compatível de visualização no Windows. Obs.: As Mídias apresentadas serão parte do processo licitatório, e as mesmas serão devolvidas no final da Sessão.

Obs: Podendo ser apenas 01(um) Pen Drive contendo a Proposta e os Documentos de habilitação.

10 - RECEBIMENTO DOS ENVELOPES DE HABILITAÇÃO E PROPOSTA

10.1 No dia, hora e local designado neste Edital, às empresas licitantes deverão entregar no Departamento de Licitações do Município de Paranatinga, em envelopes distintos, devidamente identificados e lacrados, a "DOCUMENTAÇÃO" e "PROPOSTA", envelopes nº 01 e 02, respectivamente.

10.2 No horário previsto neste edital serão abertos, primeiramente, os envelopes contendo a documentação de habilitação e, caso a CPL julgar necessário, poderá suspender a reunião para analisar os documentos apresentados, diligências e consultas, marcando nova data e horário para prosseguimento dos trabalhos, comunicando sua decisão às licitantes.

10.3 Ocorrendo à hipótese prevista no item anterior, todos os envelopes contendo as propostas, ficarão em poder da Comissão Permanente de Licitação, devidamente lacrados e rubricados pela Comissão e representantes das licitantes, até que seja decidida a habilitação.

10.4 A CPL manterá em seu poder as propostas das licitantes inabilitadas com os envelopes devidamente fechados e rubricados, até o término do período recursal, findo o qual, os envelopes serão devolvidos às licitantes.

10.5 Da reunião para recebimento e abertura dos documentos de habilitação e proposta, será lavrada Ata circunstanciada, que mencionará todas as licitantes, propostas apresentadas, reclamações, impugnações feitas e as demais ocorrências que interessarem ao julgamento da licitação, devendo a mesma ser assinada pelos membros da CPL e por todas as licitantes presentes. Não serão levadas em consideração as declarações feitas posteriormente, exceto se solicitadas pela CPL.

10.6 - Depois da hora marcada para recebimento dos envelopes de habilitação e propostas, nenhum outro envelope será recebido pela CPL.

10.7 A CPL caberá julgar a legalidade, a qualidade e suficiência dos documentos e informações apresentados pelas licitantes, podendo, a seu critério, vir a solicitar dos licitantes esclarecimentos



ESTADO DE MATO GROSSO
PREFEITURA MUNICIPAL DE PARANATINGA
Gestão: 2017-2020 “Cuidando da nossa gente”



complementares, concedendo prazo adequado para tanto. A licitante que não apresentar tais esclarecimentos no prazo estipulado poderá ser eliminada da Tomada de Preços.

10.8 Não serão permitidos quaisquer adendos, acréscimos ou retificações aos documentos e propostas, depois de apresentados, todavia, diante de erros formais a CPL poderá determinar ou proceder de ofício a correção.

10.8.1 Consideram-se erros formais, em especial, erros de soma, erros de multiplicação, inversão de números, falta de assinatura na proposta, ausência de rubricas nos documentos e na proposta e não indicação de CNPJ ou endereço na proposta.

10.9 Não havendo expediente na Prefeitura Municipal na data marcada para o recebimento e abertura dos envelopes com documentos e proposta, o recebimento destes dar-se-á no primeiro dia útil subsequente, no local e hora já estabelecidos.

11 - JULGAMENTO DE HABILITAÇÃO E PROPOSTA

11.1 A licitação será julgada pela CPL da seguinte forma:

- 1ª Fase - julgamento da habilitação;
- 2ª Fase - julgamento da proposta;

11.1.1 Julgamentos da Habilitação

a) Recolhidos os envelopes de habilitação e de proposta, em seguida a CPL procederá à abertura dos envelopes de documentação, para verificação do seu conteúdo em confronto com as exigências deste Edital.

b) A CPL, ao término dos trabalhos de análise dos documentos de habilitação, intimará as licitantes, na forma da lei, sobre o resultado do julgamento da habilitação.

c) Em estando presentes todos os licitantes os mesmos serão intimados do resultado da habilitação e, caso todos renunciem ao direito de interpor recurso a CPL, poderá passar para fase de julgamento de propostas.

d) Caso algum licitante não renunciar ao direito de interpor recurso ou esteja ausente, o resultado do julgamento de habilitação será publicado na imprensa oficial.

e) Em caso de publicação do resultado o prazo recursal será contado da seguinte forma:

- e1) Para os licitantes presentes – a partir da ciência dos termos da Ata;
- e2) Para os licitantes ausentes – a partir da data de circulação na imprensa oficial, contendo a publicação do resultado;

f) Os documentos contidos nos envelopes de habilitação serão rubricados pelos membros da CPL e por todos os licitantes presentes.

g) Conferidos e rubricados, a CPL poderá, a seu critério, suspender a reunião para proceder à análise detalhada dos documentos apresentados, marcando nova data e horário para prosseguimento dos trabalhos, comunicando sua decisão às licitantes.

h) Decorrido o prazo recursal, os envelopes contendo as propostas das empresas habilitadas serão abertos em sessão pública, previamente designada pela CPL, cuja divulgação dar-se-á por meio da imprensa oficial.

11.1.2 Julgamentos das Propostas

a) Depois de abertos os envelopes contendo as propostas das empresas habilitadas, as quais serão rubricadas pelos membros da CPL e por todas as licitantes credenciadas, será realizado o julgamento destas propostas, cujo resultado será publicado na imprensa oficial.

b) A CPL procederá à verificação da conformidade de cada proposta com os requisitos do Edital e seus Anexos, bem como os preços correntes no mercado, o que deverá ser devidamente registrado na ata de julgamento, promovendo-se a desclassificação das propostas desconformes ou incompatíveis.

c) Serão desclassificadas as propostas que:

- c1) não atenderem às exigências do Edital;
 - c2) contiverem cláusulas de antecipação de pagamento;
 - c3) contiverem ofertas de vantagens com base nas outras propostas apresentadas;
 - c4) apresentarem valor global superior ao praticado no mercado local;
 - c5) apresentar preço global inexequível, devendo a inexequibilidade ser avaliada nos termos do artigo 48, §§ 1º e 2º da Lei n 8.666/93.
- C5.1) Considera-se manifestamente inexequível a proposta cujo valor global proposto seja inferior a 70% (setenta por cento) do menor dos seguintes valores: (a) Média aritmética dos valores das propostas superiores a 50% (cinquenta por cento) do valor orçado pela Administração, ou (b) Valor orçado pela Administração.

d) Os preços unitários constantes nas propostas também serão objeto de avaliação, tendo como parâmetro os preços praticados no mercado e os custos levantados nas planilhas que compõem os anexos deste Edital.

e) Nos casos em que a CPL constatar a existência de erros numéricos nas propostas de preços, esta procederá às correções necessárias para apuração do preço final estimado, obedecendo às seguintes disposições:

- e1) havendo divergência entre o preço final registrado sob forma numérica e o valor apresentado por extenso, prevalecerá este último;
- e2) havendo divergências nos subtotais provenientes dos produtos de quantitativos por preços unitários, a CPL procederá à correção dos subtotais, mantidos os preços unitários constantes das propostas;



- e3) havendo divergência no preço global proveniente da soma dos subtotais, a CPL procederá à correção do valor global mantido os preços constantes nos subtotais.
- f) Após as eventuais correções e, havendo mudança no preço global, será novamente feita, para a proposta corrigida, a verificação de acordo com os critérios previstos neste edital.
- g) O julgamento levará em consideração o menor preço global e a classificação das licitantes qualificadas far-se-á pela ordem crescente dos preços propostos e aceitáveis, prevalecendo, no caso de empate, o critério de sorteio público.
- h) Após o julgamento das propostas, com a classificação final por ordem numérica crescente das licitantes, a CPL intimará os licitantes sobre o resultado na forma da lei.
- i) Em estando presentes todos os licitantes proceder-se-á de conformidade com a letra “c” do subitem 8.1.1
- j) Caso algum licitante não renunciar ao direito de interpor recurso, prececer-se-á de conformidade com a letra “d” do subitem 8.1.1, e o prazo recursal será contado de acordo com a letra “e” do subitem 8.1.1.
- k) Depois de decididos os recursos eventualmente interpostos, o resultado será submetido ao Representante do Poder Executivo do Município de Paranatinga, para homologação e adjudicação.
- l) § 3º Quando todos os licitantes forem inabilitados ou todas as propostas forem desclassificadas, a administração poderá fixar aos licitantes o prazo de oito dias úteis para a apresentação de nova documentação ou de outras propostas escoimadas das causas referidas neste artigo.

12 - DO CONTRATO

12.1 A empresa vencedora da licitação será convocada para, no prazo máximo de 05 (cinco) dias úteis, assinar o contrato, nos termos da minuta constante do **Anexo XX**.

12.2 É facultado à Administração, quando o convocado não assinar o termo de contrato no prazo e condições estabelecidas, convocar as licitantes remanescentes, na ordem de classificação, para fazê-lo em igual prazo e nas mesmas condições propostas pelo primeiro classificado, inclusive quanto aos preços devidamente corrigidos, ou revogar a licitação.

12.3 A Administração poderá desclassificar a licitante vencedora, por despacho fundamentado, sem direito à indenização ou ressarcimento e sem prejuízo de outras sanções cabíveis, se tiver informação fundada de qualquer fato ou circunstância, anterior ou posterior ao julgamento da licitação, que desabone a qualificação técnica, habilitação jurídica, qualificação econômico-financeira, ou regularidade fiscal daquela licitante.

12.3.1 Na hipótese da ocorrência do item 9.3, a Administração declarará o segundo colocado vencedor da licitação, observando o preço constante da sua proposta.

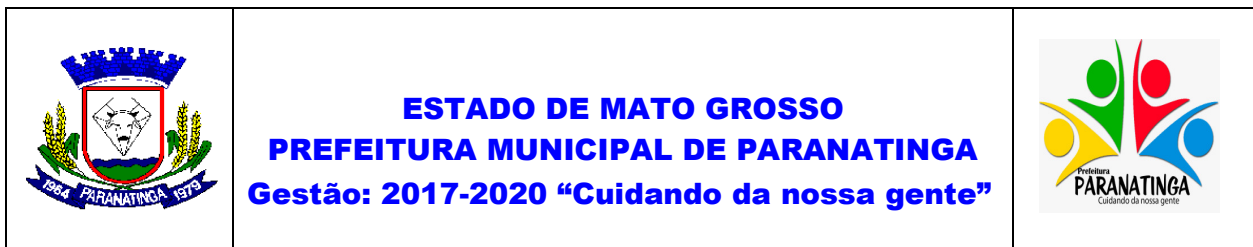

12.4 Serão verificadas, previamente à contratação, as condições habilitatórias da empresa e, caso venha a constatar qualquer irregularidade será concedido o prazo de até 5 (cinco) dias úteis para regularização.

12.4.1 Vencido o prazo previsto no item 12.4 sem apresentação de justificativa, devidamente aceita por parte da Administração ou sem a regularização da irregularidade, aplicar-se-á o disposto no item 12.2.

12.5 Cronograma Físico-Financeiro

12.5.1. O cronograma físico-financeiro deverá acompanhar a proposta, todavia, por ocasião da assinatura do contrato ou no decorrer da execução da obra, o mesmo poderá ser alterado, com vistas a adequar-se à disponibilidade orçamentário-financeira ou para atender necessidade técnica devidamente justificada.

12.5.2. O cronograma físico-financeiro passará a fazer parte integrante do Contrato.

12.6 Subcontratações

12.6.1 A Contratada somente poderá subcontratar serviços de natureza singular devidamente justificado, poderão ser objeto de subcontratação, desde que previamente autorizados pelo Representante Legal do Município.

12.6.2 A subcontratação só poderá ser feita parcialmente, ou seja, parte da obra, em conformidade com o que preceitua a Lei de nº 8.666/93 em seu artigo 72. A empresa subcontratada obrigatoriamente deverá preencher todas as exigências contidas no Edital.

12.6.3. Nos itens que por sua especialização requeiram o emprego de firmas ou profissionais especialmente habilitados, deverá ser mantida a responsabilidade direta da CONTRATADA em face da CONTRATANTE.

12.6.4. Caso os serviços subcontratados não satisfaçam os projetos e/ou especificações, serão rejeitados pela fiscalização da obra, cabendo à CONTRATADA todo o ônus decorrente da sua reexecução por empresa devidamente qualificada, capacitada e de reconhecida idoneidade.

12.6.5 No pedido para subcontratação a CONTRATADA deverá indicar o nome da empresa ou profissional que pretende contratar, devendo a CONTRATANTE solicitar provas de sua idoneidade e capacidade técnica e econômica.

13 - FORMA DE PAGAMENTO

13.1 Os pagamentos parciais da obra serão efetuados pela CONTRATANTE, até 20º (vigésimo) dia útil do mês subsequente, após o ateste da Nota Fiscal relativa ao recebimento da medição efetuada e aceita pela fiscalização.

13.2 As medições dos serviços realizados serão feitas conforme Cronograma Físico Financeiro.

13.3 Por ocasião do pagamento serão checadas as condições habilitatórias e os recolhimentos dos encargos sociais pela **CONTRATADA**, devendo esta apresentar, mensalmente, com a nota fiscal as certidões de regularidade fiscal do INSS e do FGTS e, caso seja detectado qualquer impropriedade, o pagamento ficará suspenso até a regularização do fato;

13.4 O pagamento da medição final somente será efetuado após o recebimento definitivo da obra pela **CONTRATANTE**;

13.5 Em caso de cortes orçamentários, no exercício, o Cronograma Físico-Financeiro poderá sofrer as alterações correspondentes.

13.6 A prestação dos serviços dar-se-á na forma estabelecida no instrumento contratual, em especial em relação ao cronograma, com observância rigorosa da qualidade, quantidade e dos prazos previstos para entrega do objeto.

13.7 Os serviços serão recebidos:

a) a cada medição (medições parciais)

a.1) provisoriamente, para verificação da conformidade técnica em relação às especificações constantes do Edital;

a.2) definitivamente em relação à parcela medida, após a verificação da conformidade técnica, da qualidade e, se for o caso, da quantidade, com sua consequente aceitação.

b) ao final dos trabalhos (medição final)

b.1) provisoriamente, para verificação da conformidade técnica em relação às especificações constantes do Edital;

b.2) definitivamente em relação à parcela medida e à totalidade dos serviços, após a verificação da conformidade técnica, da qualidade e, se for o caso, da quantidade, com sua consequente aceitação.

13.8 O recebimento definitivo deverá ocorrer no prazo máximo de:

a) até 10 (dez) dias em se tratando de medições parciais, contados a partir da solicitação de medição por parte da contratada;

b) até 30 (trinta) dias no caso da medição final, contados da entrega do objeto pela contratada.

13.9 Em se verificando desconformidade em relação às especificações exigidas no Edital ou problemas de qualidade, os serviços deverão ser refeitos nas partes apontadas como defeituosas, quando, então, ficará suspenso o prazo para recebimento definitivo da parcela ou do objeto.

13.10 O recebimento definitivo da obra, somente ocorrerá após as seguintes providências por parte da **CONTRATADA**:

- a) Certidão Negativa de Débitos - CND, fornecida pelo INSS em relação à obra;
- b) Certidão Negativa de Débitos de Tributos Municipais, sede do Município onde será executada a obra;
- c) Comprovante de pagamento de todos os encargos trabalhistas dos funcionários alocados na obra;
- d) Cópia do Diário de Registro de Obra devidamente atualizado;

13.11 O prazo de responsabilidade da CONTRATADA pela qualidade, correção e segurança dos serviços contratados, tem início da data do Recebimento Definitivo.

14 - REAJUSTAMENTO/REVISÃO DE PREÇOS

14.1 O valor acordado será irrevogável no período.

14.2 No interesse da Prefeitura Municipal, a obra objeto deste ato convocatório poderá ser aumentada ou suprimida, até o limite de 25% (vinte e cinco por cento), conforme disposto no Art. 65, § 1º e 2º da Lei nº 8.666/93.

14.3 A revisão poderá ser feita a qualquer tempo, desde que ocorram fatos imprevisíveis ou de difícil previsão, devidamente demonstrados e que tenham ocorrido após apresentação da proposta, com objetivo de restabelecer equilíbrio econômico-financeiro inicial do contrato.

15 - DAS PENALIDADES

15.1 Pela inexecução total ou parcial objeto desta Tomada de Preço, erro de execução, execução imperfeita, atraso injustificado e inadimplemento contratual, sujeitará o proponente contratado as sanções previstas nos artigos 77, 78, 86, 87 e 88, da Lei nº 8.666/93, das quais se estacam:

- a) Advertência;
- b) Multa;
- c) Suspensão temporária do direito de participar de Licitação e impedimento de contratar com a Administração, por prazo não superior a 02 (dois) anos;
- d) Declaração de inidoneidade para Licitar ou Contratar com a Administração Pública, enquanto perdurarem os motivos determinantes da punição ou até que seja promovida a reabilitação perante a própria autoridade que aplicou a penalidade, que será concedida sempre que a CONTRATADA ressarcir a Administração dos prejuízos resultantes e depois de decorrido o prazo da sanção aplicada com base na alínea anterior.

15.2 Multa de 03% (três por cento) sobre o valor global, pela recusa injustificada em assinar o contrato, pelo descumprimento do prazo do item 8.1.4 (licitação) e pela não comprovação de manutenção de regularidade fiscal/trabalhista durante a execução do contrato;

15.3 Multa de 2% (dois por cento) sobre o valor total do contrato, pela não apresentação da garantia no prazo estipulado ou de sua prorrogação conforme prevista no item 16.3 “DA GARANTIA” deste Edital;

15.4 Multa de 10% (dez por cento) sobre o valor total do contrato pela recusa à execução dos serviços inerentes à garantia/solidez da obra por 05 (cinco) anos, disposta no código civil e no contrato;

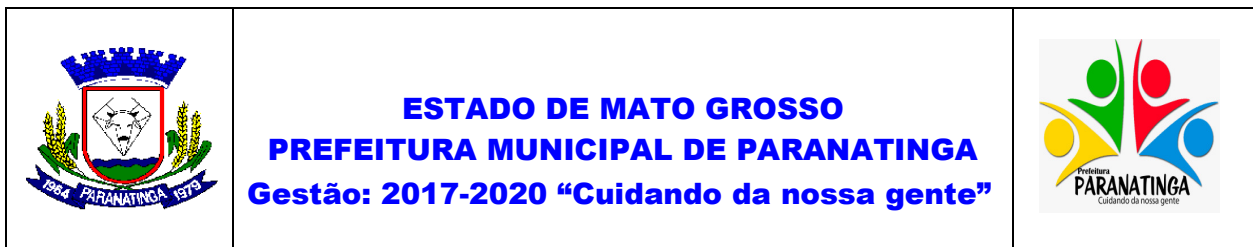

15.5 Multa de 10% (dez por cento) sobre o valor total do contrato por retardar o cumprimento das obrigações inerentes à Garantia da obra, conforme prazos definidos pela Comissão de Fiscalização do Município de Paranatinga para execução dos serviços;

15.6 Multa de 20% (vinte por cento) sobre o valor do contrato pelo inadimplemento total ou pela cessação da execução da obra.

15.7 Pela recusa injustificada do adjudicatário em assinar o Contrato, sujeitará o mesmo à perda do direito à contratação, e multa de 10% (dez por cento) sobre o valor da proposta adjudicada;

15.8 Multa de 5% (cinco por cento) sobre o valor total do Contrato, pelo não cumprimento do prazo final da obra, por culpa da Contratada;

15.9 A multa prevista no Item 15.8 será aplicada até o limite de 10% (dez por cento) e será cobrada da garantia contratual e, na insuficiência desta ou na impossibilidade de sua utilização, por compensação financeira dos créditos que a contratada tiver a receber.

15.10 Somente será concedida prorrogação do prazo para a entrega do objeto, caso a contratada efetivamente demonstre e comprove, em pedido fundamentado, fato superveniente e/ou imprevisível e/ou de difícil previsão, impeditivo da entrega no prazo estipulado na proposta.

15.11 Na hipótese de ocorrer a prorrogação prevista no Item 12.4, a multa por atraso na entrega incidirá somente se houver atraso em relação ao novo prazo concedido.

15.12 Em caso de inobservância de quaisquer das condições estabelecidas, exceto atraso, a CONTRATADA estará sujeita a multa correspondente a 5% (cinco por cento) do valor contratual, dobrada em cada reincidência, se o contrato não for rescindido.

15.13 Se os motivos ocorrerem por comprovado impedimento ou de reconhecida força maior, devidamente justificado e aceito pela CONTRATANTE, a CONTRATADA ficará isenta das penalidades mencionadas.

15.14 Contra os atos de aplicação de penalidades também cabem recursos, a serem interpostos igualmente no prazo de 05 (cinco) dias úteis, contados da intimação do ato.

15.15 Para a aplicação das penalidades Administrativas será oportunizada ampla defesa, inclusive com possibilidade de defesa prévia.

15.16 A penalidade de multa pode ser aplicada cumulativamente com as demais sanções.

15.17 A autoridade competente, na aplicação das sanções, levará em consideração a gravidade da conduta do infrator, o caráter educativo da pena, bem como o dano causado à Administração, observado o princípio da proporcionalidade.



15.18 As penalidades serão publicadas no Diário Oficial Eletrônico dos Municípios (AMM), Diário Oficial do Estado/TCE e Diário Oficial da União.

15.19 No caso de aplicação da penalidade de multa, e o não cumprimento delas, o valor da multa não recolhido no prazo de 5 (cinco) dias, após a notificação do responsável, será encaminhado para inscrição na Dívida Ativa para posterior execução judicial.

16 - DA GARANTIA

16.1 Impreterivelmente, em até 45 (quarenta e cinco) dias após a assinatura do contrato, a empresa deverá apresentar garantia correspondente a 5% (cinco por cento) do valor total da contratação, conforme § 2º do art. 56 da Lei 8666/93, cabendo à empresa optar por uma das seguintes modalidades:

- a) Caução em dinheiro ou títulos da dívida pública, devendo estes ter sido emitidos sob a forma escritural, mediante registro em sistema centralizado de liquidação e de custódia autorizado pelo Banco Central do Brasil e avaliados pelos seus valores econômicos, conforme definido pelo Ministério da Fazenda;
- b) Seguro garantia;
- c) Fiança bancária.

16.2 Se a opção da garantia recair em caução em pecúnia, seu valor deverá ser depositado em conta que será aberta pela empresa licitante em banco oficial, titulada pelas partes – empresa licitante (caucionário) e A Prefeitura de Paranatinga (beneficiário) - em conformidade com o previsto no art. 1º, do Decreto-lei nº 1.737, de dezembro de 1.979.

16.3 O Seguro garantia ou fiança bancária deverá ter número, nome do banco emitente, valor declarado, prazo de validade e número do acordo a ser assinado.

16.4 No caso de fiança bancária deverá constar na mesma expressa renúncia, pelo fiador, aos benefícios de artigo 827 do Código Civil Brasileiro

16.5 A licitante vencedora deverá tomar as providências necessárias à apresentação da garantia com vista ao cumprimento do prazo estabelecido no item 16.1, sendo que, uma vez não cumprido rigorosamente o prazo concedido, a empresa estará sujeita as penalidades cabíveis.

16.6 A garantia estabelecida no item 16.1 deverá ser emitida em real e ter a validade mínima do prazo contratual, sua liberação será feita com a emissão do Termo de Recebimento Definitivo de Obras.

a) A devolução da garantia ficará condicionada à comprovação da Contratada da inexistência de débitos trabalhistas em relação aos empregados que atuaram na execução do objeto. A liberação da garantia pressupõe a plena satisfação de todas as obrigações contratuais, o que também envolve a quitação dos encargos de índole trabalhista advindas da execução do contrato.



16.7 Se ocorrer termo aditivo contratual de valor, ou a prorrogação do contrato, a empresa no interesse da Administração, deverá atualizar o valor ou prazo da garantia.

17 – RESCISÃO

16.1 A rescisão do contrato terá lugar de pleno direito, a critério da CONTRATANTE, independente de interposição judicial ou extrajudicial, em conformidade com o art. 55, inciso IX, da Lei nº 8.666/93, nos casos previstos nos artigos 77, 78 e 79 da referida lei.

18 - MODO DE EXECUÇÃO DO OBJETO

- a) Os serviços poderão ser executados no horário do expediente, desde que a empresa mantenha os locais onde forem realizados os serviços sinalizados e em bom estado de limpeza, para que os usuários dos locais onde a obra está sendo realizada sofram o menos possível;
- b) Serviços poderão ser executados também fora do horário de expediente e nos finais de semana, para garantir o prazo de entrega dos mesmos. Desde que seja comunicado formalmente à Administração deste Município, com 02 (dois) dias de antecedência, relacionando os funcionários que irão executar os trabalhos;

19 - MODO DE ENTREGA DO OBJETO

- a) A empresa ao final dos serviços deverá fazer à recomposição, limpeza final e remoção do material de entulho excedente que se fizer necessário;
- b) No término dos serviços a empresa contratada deverá comunicar ao fiscal do contrato para recebimento dos serviços contratados.

20 - MODO DE RECEBIMENTO / ACEITE DO OBJETO

- a) Os serviços produzidos serão objeto de constante avaliação com o escopo de averiguar sua conformidade quantitativa e qualitativa, não eximindo a responsabilidade de execução dos serviços por parte da CONTRATADA;
- b) Os serviços considerados defeituosos deverão ser corrigidos imediatamente.

21 - DAS OBRIGAÇÕES E RESPONSABILIDADES DA CONTRATADA E DA CONTRATANTE

21.1 Compete à CONTRATADA:

21.1.1 Executar os serviços objeto deste Edital seguindo rigorosamente os projetos e suas especificações e demais condições estipuladas, em observância à melhor técnica vigente, enquadrando-se dentro dos preceitos normativos da Associação Brasileira de Normas Técnicas-ABNT, com zelo e diligência;

21.1.2 Manter as áreas de trabalho continuamente limpas e desimpedidas, observando o disposto na legislação e nas normas relativas à proteção ambiental;

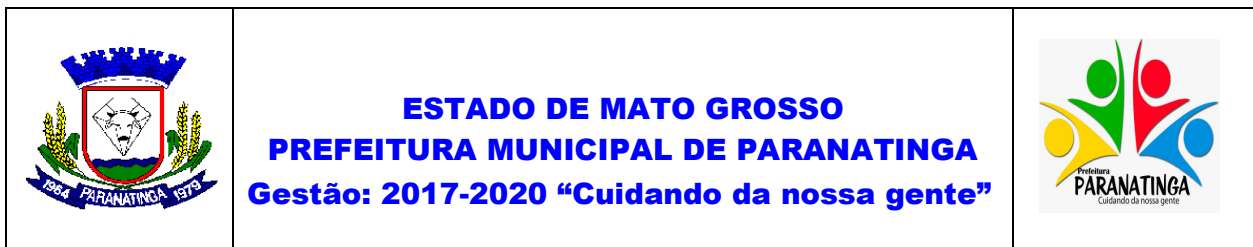

21.1.3 Providenciar as liberações provisórias, definitivas e necessárias nas concessionárias, no CREA e em todos os demais órgãos fiscalizadores, arcando com todas as despesas decorrentes;

21.1.4 Assumir inteira responsabilidade pela execução dos serviços;

21.1.5 Fornecer todos os materiais indispensáveis à boa execução dos serviços contratados, de acordo com as especificações técnicas e Projetos Básico e/ou Executivo, assumindo as despesas referentes a transportes, cargas, descargas e movimentação de materiais, suas respectivas perdas e estocagem, dentro e fora do canteiro de obras, devendo os materiais empregados serem de primeira qualidade, não sendo aceitos complementos com outras características;

21.1.6 Responsabilizar-se por todas as demolições e remoções necessárias, recomposições de pavimentos, revestimentos, deslocamento de tubulações e outros, porventura foram executados fora das especificações, com vícios e/ou defeitos;

21.1.7 Garantir qualidade, correção e segurança dos serviços executados, contados a partir da data da entrega do Termo de Recebimento Definitivo;

21.1.8 Cumprir a legislação e as normas relativas à segurança e medicina do trabalho, diligenciando para que seus empregados e os de seus subcontratados trabalhem com Equipamento de Proteção Individual (EPI), tais como: capacetes, botas, luvas, capas, óculos, cintos e equipamentos adequados para cada tipo de serviço;

21.1.9 Executar sob sua responsabilidade todas as instalações provisórias, alojamentos, refeitórios, banheiros, almoxarifado, depósitos, escritório para fiscalização e escritório para administração e todas as ligações provisórias (luz, água, esgoto, telefone e etc.), destinados ao atendimento das necessidades durante a execução dos serviços;

21.1.10 Providenciar no prazo de 30 (tinta) dias, contados da assinatura do presente instrumento, a Anotação de Responsabilidade Técnica (ART) no CREA/MT, bem como o competente registro da obra no INSS, podendo a **CONTRATANTE** solicitar, a seu critério e a qualquer tempo, as respectivas comprovações;

21.1.10 .1 Ao final da obra deverá ser apresentado a CND – Certidão Negativa de Débito do INSS para averbação da construção.

21.1.11 Entregar, se houver Termo de Garantia dos equipamentos fornecidos, pelo prazo mínimo de 05 (cinco) anos, a contar da data do respectivo Termo de Recebimento Definitivo. A garantia incluirá mão-de-obra e substituição de peças ou materiais, transporte e hospedagem, desde que não fique caracterizado o uso inadequado por parte do usuário;

21.1.12 Responsabilizar-se pelo pagamento de eventuais multas aplicadas por quaisquer autoridades federais, estaduais e municipais, em consequência de fato a ela imputável e relacionado com os serviços e fornecimentos contratados;

21.1.13 Providenciar a aprovação nos órgãos competentes de todas as alterações que possam vir a ser feitas no projeto original, arcando com os custos correspondentes;

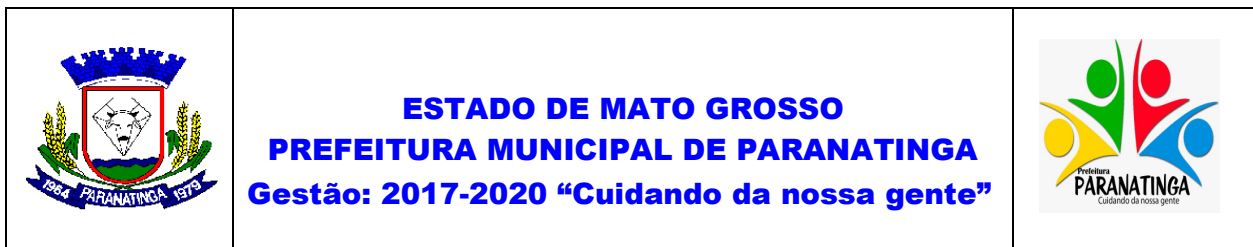

21.1.14 Responsabilizar-se por qualquer dano ou destruição que os serviços executados venham a sofrer até a definitiva aceitação pela **CONTRATANTE**, bem como por indenizações que possam ser devidas a terceiros, por fatos oriundos dos serviços e fornecimentos contratados mesmo que ocorridos na via pública;

21.1.15 Arcar se necessário for, com os custos de vigilância noturna e/ou diurna dos equipamentos, produtos e materiais postos em depósito para execução dos serviços, não cabendo à **CONTRATANTE** qualquer responsabilidade sobre perdas decorrentes de roubo, furto ou quaisquer outros fatos que possam vir a ocorrer;

21.1.16 Manter no local de execução dos serviços, “**DIÁRIO DE REGISTRO DE OBRA**”, com folhas triplas, devidamente numeradas e assinadas pelas partes, onde serão feitas as anotações diárias sobre o andamento dos trabalhos, tais como, indicações técnicas, início e término das etapas de serviços, causas e datas de início e término de eventuais interrupções dos serviços, assuntos que requeiram providências das partes, eventuais irregularidades, etc;

21.1.17 Depois de concluído cada **DIÁRIO DE REGISTRO DE OBRA**, uma via será entregue à fiscalização, outra à empresa contratada e o original deverá ser entregue à Supervisão Administrativa para conhecimento e posterior arquivamento, com vistas a compor o processo e servir como documento-base para dirimir dúvida e quaisquer reivindicações futuras;

21.1.18 Promover o afastamento, no prazo máximo de 1 (um) dia útil, após o recebimento da notificação, de quaisquer dos seus empregados que não corresponder à confiança ou perturbar a ação da Fiscalização;

21.1.19 Manter, durante todo o período de vigência do contrato, todas as condições que ensejaram a sua contratação, particularmente no que tange à regularidade fiscal, inclusive previdenciária, e à capacidade técnica e operativa;

21.1.20 Assumir os encargos provenientes de qualquer acidente que venha a vitimar um ou mais dos empregados alocados para executar os serviços objeto do presente contrato, assim como por tudo mais quanto às leis sociais e trabalhistas lhes assegurem, inclusive 13º salário, aviso prévio, indenizações etc;

21.1.21 Fornecer, sempre que solicitado pela **CONTRATANTE**, comprovante de pagamentos dos empregados e do recolhimento dos encargos sociais, trabalhistas e fiscais, decorrentes da execução deste contrato;

21.1.22 Não transferir a outrem, no todo ou em parte, o objeto do presente contrato, sem prévia e expressa anuência da **CONTRATANTE**;

21.1.23 Não **CAUCIONAR** ou utilizar, sob pena de rescisão contratual, o contrato para qualquer operação financeira sem prévia e expressa anuência da **CONTRATANTE**;

21.1.24 Manter quadro de pessoal suficiente para atendimento dos serviços, conforme previsto neste Contrato, sem interrupção, seja por motivo de férias, descanso semanal, falta ao serviço, greve e demissão de empregados, que não terão, em hipótese alguma, relação de emprego com o Município de Paranatinga - MT, sendo de exclusiva responsabilidade da **CONTRATADA** as



despesas com todos os encargos e obrigações decorrentes da legislação trabalhista, previdenciária, fiscal e comercial, as quais se obrigam a saldar na época devida;

21.1.25 Se for o caso, arcar com todas as despesas decorrentes de serviços prestados pelas concessionárias de serviços públicos;

21.1.26 Consultar a Fiscalização, a qual caberá parecer definitivo, em caso de dúvidas quanto à interpretação das especificações ou desenhos;

21.1.27 Comunicar à Fiscalização os serviços concluídos para aprovação, e, ainda, a ocorrência de qualquer irregularidade imprevista detectada, bem como as providências a serem tomadas;

21.1.28 Providenciar autorização junto ao órgão ou entidade de trânsito com circunscrição sobre a via, sempre que for necessário a realização de obras que possam interromper ou perturbar o livre trânsito de veículos e/ou pedestres ou que possam oferecer perigo à segurança pública;

21.1.29 Manter, permanentemente, no canteiro de obras um engenheiro, pertencente ao quadro da empresa, responsável pela execução dos serviços contratados, o qual será o elemento de contato entre a CONTRATADA e a Fiscalização da CONTRATANTE. Em sua ausência, a CONTRATADA deverá indicar outro engenheiro, que passará a responder pelos serviços, desde que aprovado pela fiscalização;

21.1.30 Arcar com o ônus das adaptações, em caso de possíveis incorreções, indefinições, omissões, vícios e/ou defeitos, resultantes dos Projetos fornecidos, uma vez que será considerada altamente especializada nas obras e serviços em questão, devendo incluir no valor global da proposta, as complementações e acessórios por acaso omitidos nos Projetos, mas implícitos e necessários ao perfeito e completo funcionamento de todas as instalações, máquinas, equipamentos e aparelhos;

21.1.31 Arcar com os custos de testes necessários a comprovação da qualidade de materiais postos na obra, bem como dos serviços prestados pela **CONTRATADA** ou se for o caso pela empresa subcontratada.

21.1.32 Providenciar a correção das possíveis falhas do Projeto com o seu executor;

21.1.33 Submeter para análise e aprovação prévia da Administração, qualquer substituição do (s) profissional (is) responsável (eis) técnico (s) pela Obra.

21.1.34 Manter durante toda a execução do Contrato, todas as condições de habilitação e qualificação exigidas na licitação.

21.1.35 Manter o Diário de Registro de Obra devidamente atualizado;

21.1.36 O entulho gerado com a execução dos serviços deverá ser retirado pela empresa, e seu custo deverá estar contido na planilha de orçamento;

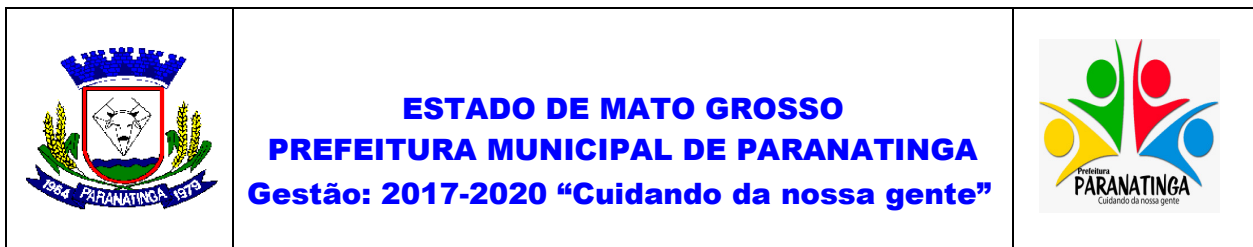

21.1.37 Será de inteira responsabilidade da Contratada, as despesas com pessoal, impostos, alimentação, transporte e material etc;

21.1.38 Acatar as determinações do Fiscal da Contratante;

21.1.39 Aceitar, nas mesmas condições iniciais do contrato, os acréscimos e supressões que se fizerem necessárias, dentro do limite permitido em Lei;

21.1.40 A empresa deverá verificar com a Administração do Município o local para caçamba de “bota-fora” e outro material de grande volume que for necessário estocar;

21.1.42 Providenciar a aprovação junto aos órgãos competentes, de todas as alterações que possam ser feitas nos projetos originais, desde que ouvidos seus autores, arcando com os custos operacionais, se der causa a alteração. Caso tais alterações sejam solicitadas pela Prefeitura de Paranatinga, este arcará com seus custos.

21.1.43 Manter, durante a execução da obra, a vigilância da mesma e a proteção e conservação dos serviços executados até sua entrega a Prefeitura de Paranatinga e ainda a colocação de placa nominativa da obra com dimensões, dizeres e símbolos determinados pela fiscalização da mesma.

21.1.44 Os serviços não aceitos deverão ser refeitos sem ônus para a Prefeitura de Paranatinga, quando for constatado o emprego de material inadequado ou a execução imprópria do serviço, à vista das especificações respectivas, sem que disto resulte atraso na execução da obra.

21.1.45 Reforçar a sua equipe de técnicos na obra, se ficar constatada insuficiência da mesma, para permitir a execução dos serviços dentro do prazo previsto.

Parágrafo Único: A inadimplência da **CONTRATADA** com referência aos encargos trabalhistas, fiscais e comerciais não transferem ao **CONTRATANTE** a responsabilidade por seu pagamento, nem poderá onerar o objeto do contrato ou restringir a regularização e o uso dos prédios.

21.2 Compete à **CONTRATANTE**:

21.2.1 Efetuar os pagamentos decorrentes deste contrato nos termos e condições avençadas;

21.2.2 Fiscalizar, através do **Departamento de Engenharia** (pessoa designada) a execução do Contrato;

21.2.3 Atestar nas notas fiscais/faturas a efetiva execução do objeto deste Contrato;

21.2.4 Aplicar à empresa vencedora penalidade, quando for o caso;

21.2.5 Notificar, por escrito, à Contratada da aplicação de qualquer sanção.

21.2.6 Permitir o livre acesso dos funcionários da empresa ao local dos trabalhos;

22 - DA FISCALIZAÇÃO E DO ACOMPANHAMENTO

22.1 A **CONTRATANTE** fiscalizará e acompanhará como lhe aprouver e no seu exclusivo interesse, o exato cumprimento das cláusulas e condições estabelecidas neste contrato.

22.2 A Fiscalização da obra deverá ser feita, de modo direto, pelo Departamento de Engenharia, por qualquer outro órgão por ela definido, podendo ainda, ser assistido por terceiros contratados.

22.3 A fiscalização e o acompanhamento exercido pela **CONTRATANTE** não exclui nem reduz a responsabilidade da **CONTRATADA** em relação ao objeto deste contrato.

22.4 O (s) responsável (eis) pela fiscalização da execução dos serviços terá livre acesso e atribuição para definir toda e qualquer ação de orientação geral, controle e acompanhamento da execução do objeto deste contrato, fixando normas nos casos não especificados e determinando as providências cabíveis, compreendendo, ainda, os seguintes poderes:

22.4.1 suspender o serviço total ou parcialmente, em qualquer tempo, sempre que houver motivação legal para tal ato, mediante comunicação formal à **CONTRATADA**. Em caso de suspensão definitiva por culpa da **CONTRATADA**, o contrato será considerado rescindido, sem prejuízo das penalidades administrativas cabíveis;

22.4.2 recusar qualquer serviço, material ou equipamento cuja qualidade não se revista do padrão desejado ou que não atendam as especificações estabelecidas nos instrumentos próprios;

22.4.2.1 No caso de rejeição, pela Fiscalização da **CONTRATANTE**, de material ou equipamento, cujo fornecimento constitui objeto deste contrato, a **CONTRATADA** retirará-los-á do local de execução dos serviços, no prazo máximo de 2 (dois) dias úteis, sob pena de incidir nas penalidades previstas neste contrato;

22.4.2.2 Os serviços não aceitos pela Fiscalização deverão ser refeitos pela **CONTRATADA**, sem nenhum ônus adicional à **CONTRATANTE** e também sem que caiba direito à dilação dos prazos parciais e totais estipulados.

22.5 A Fiscalização fará constar do Diário de Registro de Obra todas as ocorrências detectadas e relacionadas com a execução do contrato.

22.6 A Fiscalização poderá paralisar os serviços, quando constatar que os empregados prestando serviços na obra, não estiverem protegidos com o EPI, sendo que o ônus da paralisação correrá por conta da **CONTRATADA**, mantendo-se inalterados os prazos contratuais;

23 - HOMOLOGAÇÃO E ADJUDICAÇÃO

20.1 Após a deliberação final pela autoridade competente constatada a sua regularidade preceder-se-á homologação do procedimento licitatório e adjudicação do objeto a proponente vencedora.

24 - DA IMPUGNAÇÃO



24.1 As impugnações ao presente Edital observarão ao disposto no art. 41 e aos parágrafos da Lei nº 8.666/93, atualizada.

24.2 Qualquer cidadão é parte legítima para impugnar este Edital por irregularidade na aplicação da Lei nº 8.666, de 1993, devendo protocolar o pedido até 5 (cinco) dias úteis antes da data fixada para a abertura dos envelopes de habilitação, devendo a Administração julgar e responder à impugnação em até 3 (três) dias úteis, sem prejuízo da faculdade prevista no § 1º do art. 113 da referida Lei.

24.3 A impugnação feita tempestivamente pelo licitante não o impedirá de participar do processo licitatório até o trânsito em julgado da decisão a ela pertinente.

24.4 Decairá do direito de impugnar os termos deste Edital perante esta Administração, o licitante que não o fizer até o quinto dia útil que anteceder a abertura dos envelopes com as propostas, pelas falhas ou irregularidades que viciariam este Edital, hipótese em que tal comunicação não terá efeito de recurso.

24.5 A impugnação deverá ser realizada por petição protocolada no endereço da Prefeitura Municipal de Paranatinga que consta no preâmbulo deste Edital.

25 - DISPOSIÇÕES GERAIS

25.1 A Administração poderá de ofício ou por provocação de terceiros, revogar ou anular, no todo ou em parte, a presente licitação, por razões de conveniência, oportunidade administrativa ou ilegalidade, mediante parecer escrito e devidamente fundamentado.

25.2 A licitante vencedora ficará obrigada a indicar, no ato da assinatura do contrato, a equipe técnica com a qual se comprometeu a realizar a obra objeto da presente licitação. Quaisquer substituições dos profissionais elencados na Declaração de Responsabilidade Técnica serão submetidas à análise e aprovação prévia da Administração.

25.3 A CONTRATADA deverá manter permanentemente no canteiro de obras, um engenheiro, pertencente ao quadro da empresa responsável pela execução dos serviços contratado, o qual será o elemento de contato entre a CONTRATADA e a fiscalização da CONTRATANTE. Em sua ausência, a CONTRATADA deverá indicar outro engenheiro, que passará a responder pelos serviços, desde que aprovado pela CONTRATANTE.

25.4 Os recursos contra as decisões da CPL estão regulados pelo art. 109 da Lei nº 8.666/93, e deverão ser dirigidos ao Representante do Poder Executivo do Município de Paranatinga, por intermédio da CPL o qual poderá ser realizada por forma eletrônica, pelo email edital.ptga@hotmail.com, ou por petição dirigida ou protocolada no Departamento de Licitação e Contratos da Prefeitura Municipal de Paranatinga.

25.5 A CPL poderá, em qualquer fase da licitação, promover diligência destinada a esclarecer ou complementar a instrução do processo, vedada a inclusão posterior de documento ou informação que deveria constar originalmente da documentação ou proposta. Poderá ser desclassificada a licitante que deixar de prestar informações complementares, quando solicitadas.



ESTADO DE MATO GROSSO
PREFEITURA MUNICIPAL DE PARANATINGA
Gestão: 2017-2020 “Cuidando da nossa gente”



25.6 Caberão à licitante vencedora os ônus financeiros e/ou providências necessárias no CREA e/ou CAU.

25.7 Ficam fazendo parte integrante das especificações constantes dos Anexos I, e II, no que forem aplicáveis, as normas dos fabricantes, das concessionárias, da Associação Brasileira de Normas Técnicas – ABNT e, na ausência destas, as normas internacionais inerentes a cada assunto.

25.8 Nenhuma indenização será devida às licitantes pelas despesas geradas pela aquisição, elaboração e/ou apresentação de documentação relativa ao presente Edital.

25.9 A CPL, no interesse da Administração, poderá relevar omissões puramente formais observadas na documentação e na proposta, desde que não contrariem a legislação vigente e não comprometam a lisura da licitação.

25.10 Independentes de declaração expressa, a simples participação nesta licitação implica aceitação plena das condições estipuladas neste Edital, decaindo do direito de impugnar os seus termos a licitante que, tendo-o aceito, sem objeção, vier, após iniciada a licitação, apresentar falhas e irregularidades que o viciem.

25.11 Serão dispensados da filial aqueles documentos que, pela própria natureza, comprovadamente, forem emitidos somente em nome da matriz;

25.12 Os casos omissos serão dirimidos pela Comissão com base nas disposições da Lei n. 8.666, de 1993, e demais diplomas legais eventualmente aplicáveis.

25.13 Quaisquer esclarecimentos sobre dúvidas eventualmente suscitadas, relativas ao presente Edital e seus Anexos, poderão ser solicitados à CPL, no Departamento de Licitação, sede da Prefeitura Municipal, no endereço acima mencionado, informações pelo telefone (066) 3573-1329/1756.

26 - DOS ANEXOS DO EDITAL

26.1 São partes integrantes do presente Edital os seguintes Anexos:

ANEXO I – PROJETO ARQUITETÔNICO – R02 - COZINHA/REFEITÓRIO

ANEXO II - PROJETO ELÉTRICO– R02 - COZINHA/REFEITÓRIO

ANEXO III – PROJETO HIDRÁULICO– R01 – COZINHA/REFEITÓRIO

ANEXO IV – PROJETO ESTRUTURAL DE CONCRETO ARMADO – RESÍDUOS SÓLIDOS

ANEXO V – PROJETO ESTRUTURAL DE CONCRETO ARMADO – COZINHA/REFEITÓRIO

ANEXO VI - MEMORIAIS DESCRITIVOS/PROJETOS/PLANILHAS

ANEXO VII - RESUMO

ANEXO VIII – PLANILHAS ORÇAMENTARIAS

ANEXO IX – COMPOSIÇÃO DE PREÇOS / CIVIL

ANEXO X - COMPOSIÇÃO DE PREÇOS / HIDROSANITÁRIOS

ANEXO XI - COMPOSIÇÃO DE PREÇOS / ELÉTRICOS

ANEXO XII - COMPOSIÇÃO DE PREÇOS / SPDA

ANEXO XIII – MEMÓRIA DE CÁLCULO

ANEXO XIV – CRONOGRAMA FÍSICO FINANCEIRO



ESTADO DE MATO GROSSO
PREFEITURA MUNICIPAL DE PARANATINGA
Gestão: 2017-2020 “Cuidando da nossa gente”



ANEXO XV – BDI

ANEXO XVI – Q.C.I

ANEXO XVII – ENCARGOS SOCIAIS

ANEXO XVIII - TERMO DE VISTORIA DO LOCAL OBRA.

ANEXO XIX - DECLARAÇÃO DE RESPONSABILIDADE TÉCNICA.

ANEXO XX - MINUTA DE CONTRATO.

ANEXO XXI - DECLARAÇÃO DE INEXISTÊNCIA DE FATO SUPERVENIENTE IMPEDITIVO DA HABILITAÇÃO.

ANEXO XXII- DECLARAÇÃO DE QUE ATENDE O DISPOSTO NO ARTIGO 7º, XXXIII, DA CF/88.

ANEXO XXIII - TERMO DE CREDENCIAMENTO/PROCURAÇÃO.

ANEXO XXIV - DECLARAÇÃO DE ENQUADRAMENTO ME OU EPP;

ANEXO XXV - DECLARAÇÃO DA LICITANTE SOB AS PENAS DO ART. 299 DO CÓDIGO PENAL;

ANEXO XXVI - MODELO DE APRESENTAÇÃO DE CARTA PROPOSTA.

Paranatinga - MT, 11 de Novembro de 2019.

Débora Gomes Bezerra
Secretária Municipal de Finanças
Portaria 163/2019



ANEXO III
TOMADA DE PREÇO Nº 10/2019
PROJETO HIDRÁULICO- R01 – COZINHA/REFEITÓRIO

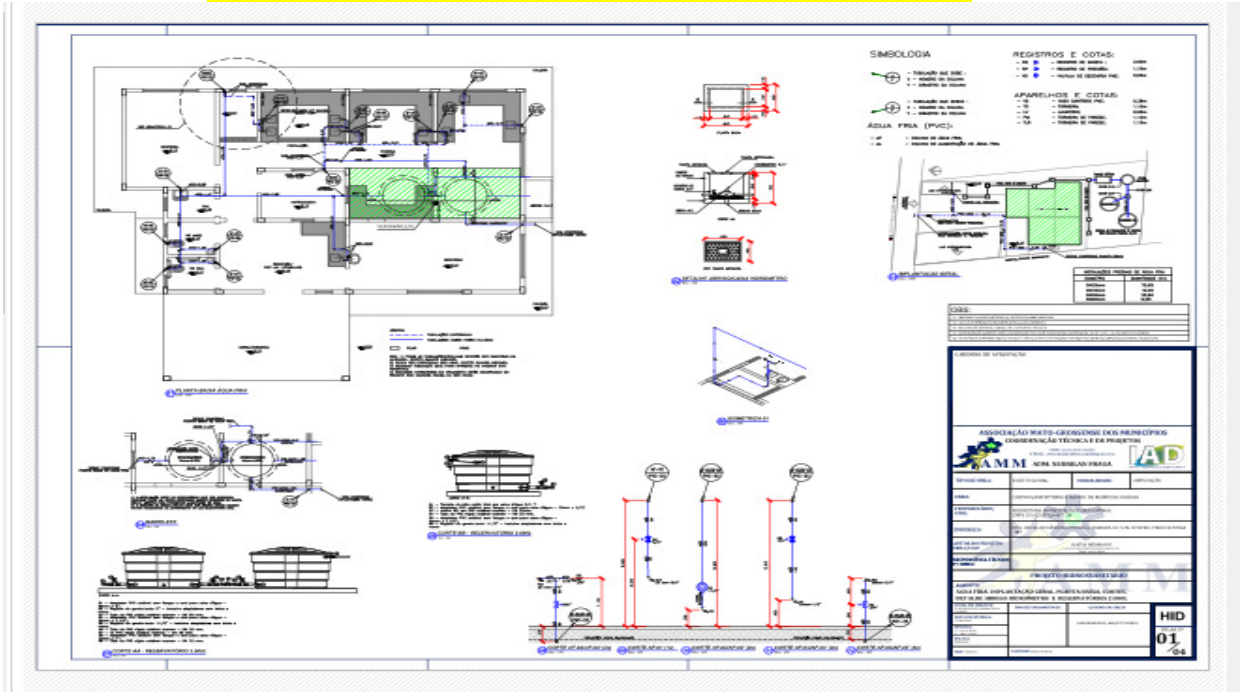

PAGINA 1/4

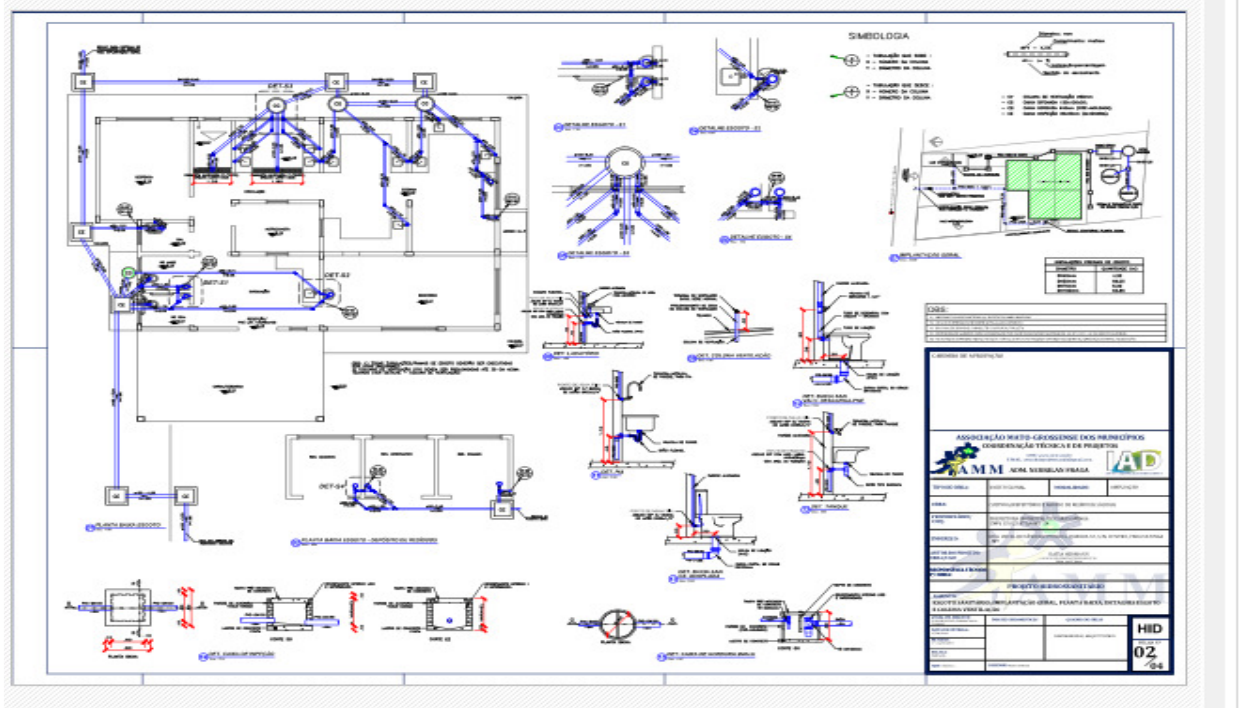

PAGINA 2/4



ESTADO DE MATO GROSSO
PREFEITURA MUNICIPAL DE PARANATINGA
Gestão: 2017-2020 “Cuidando da nossa gente”

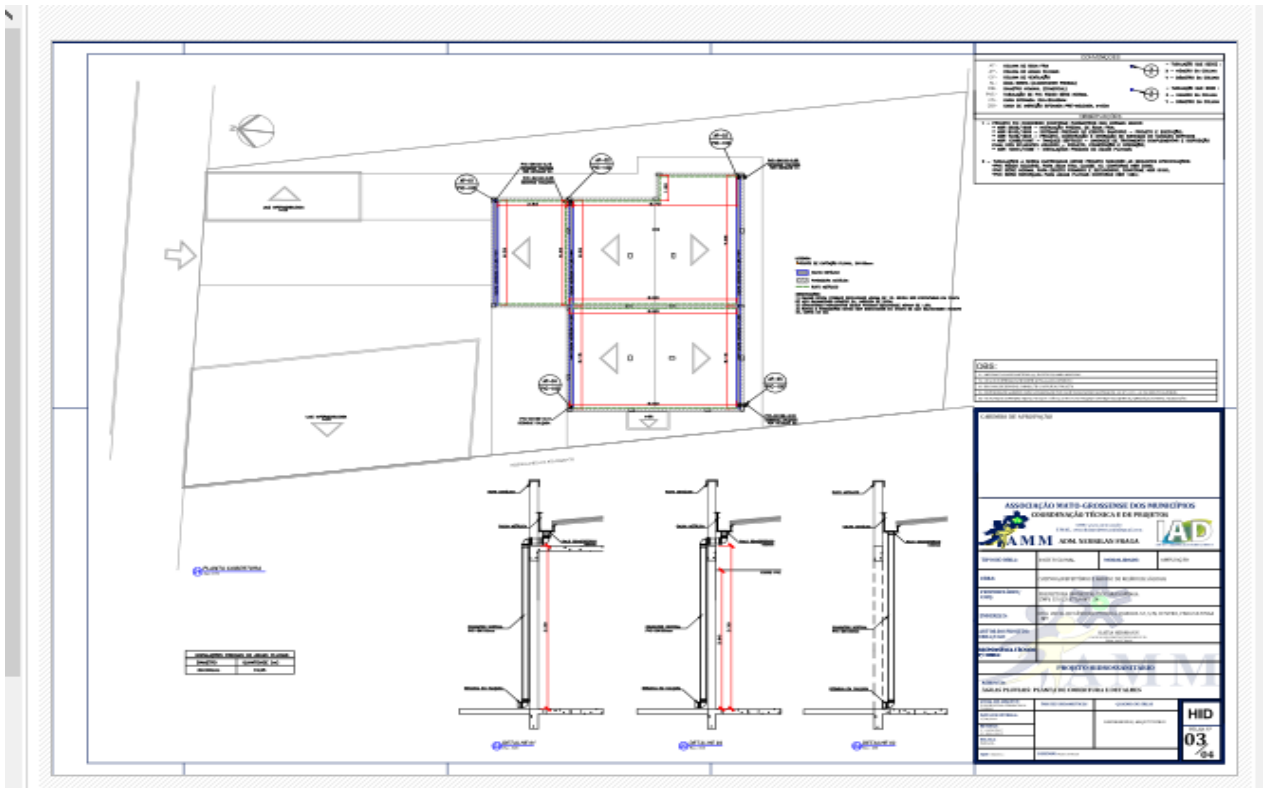

PAGINA 3/4

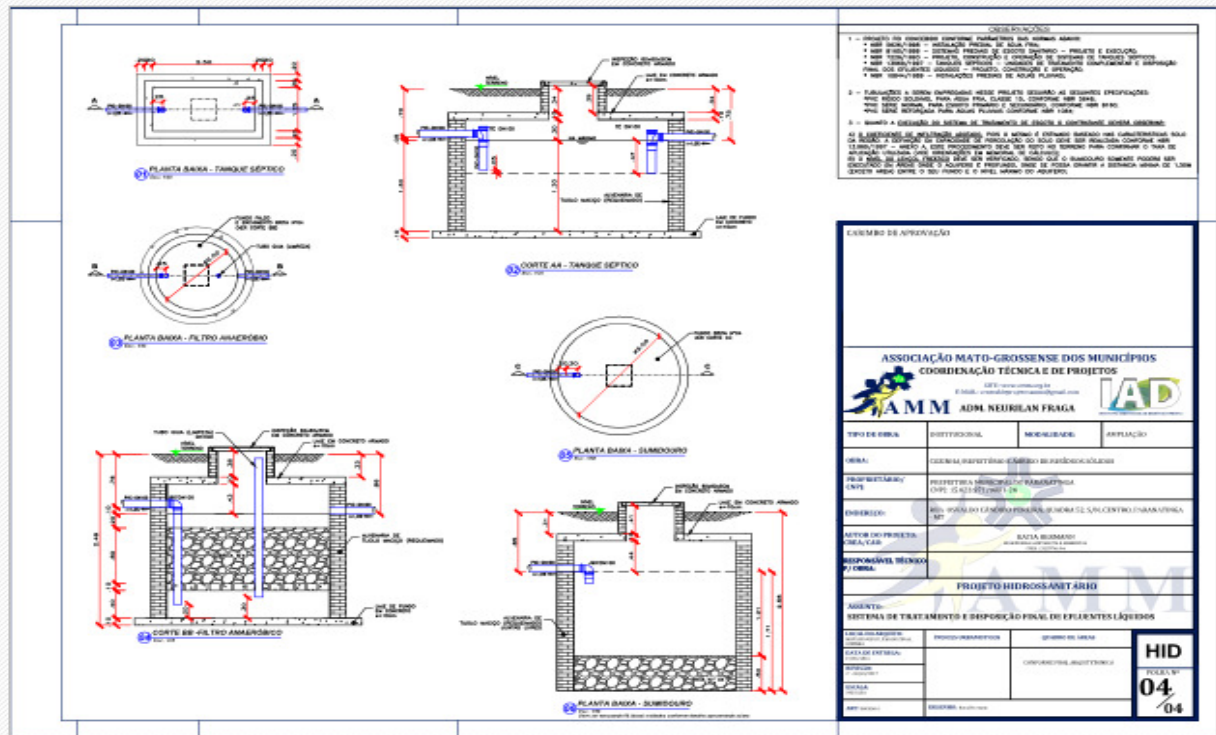

PAGINA 4/4



ANEXO IV
TOMADA DE PREÇO Nº 10/2019
PROJETO ESTRUTURAL DE CONCRETO ARMADO – RESÍDUOS SÓLIDOS

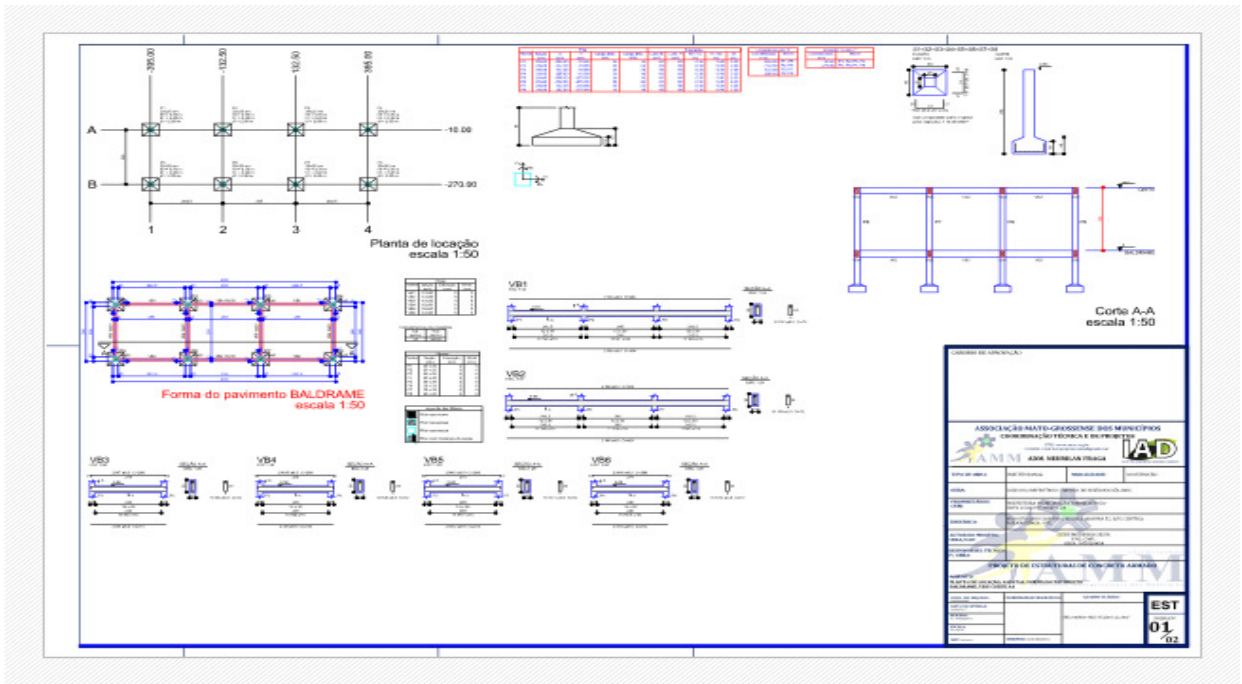

PAGINA 1/2

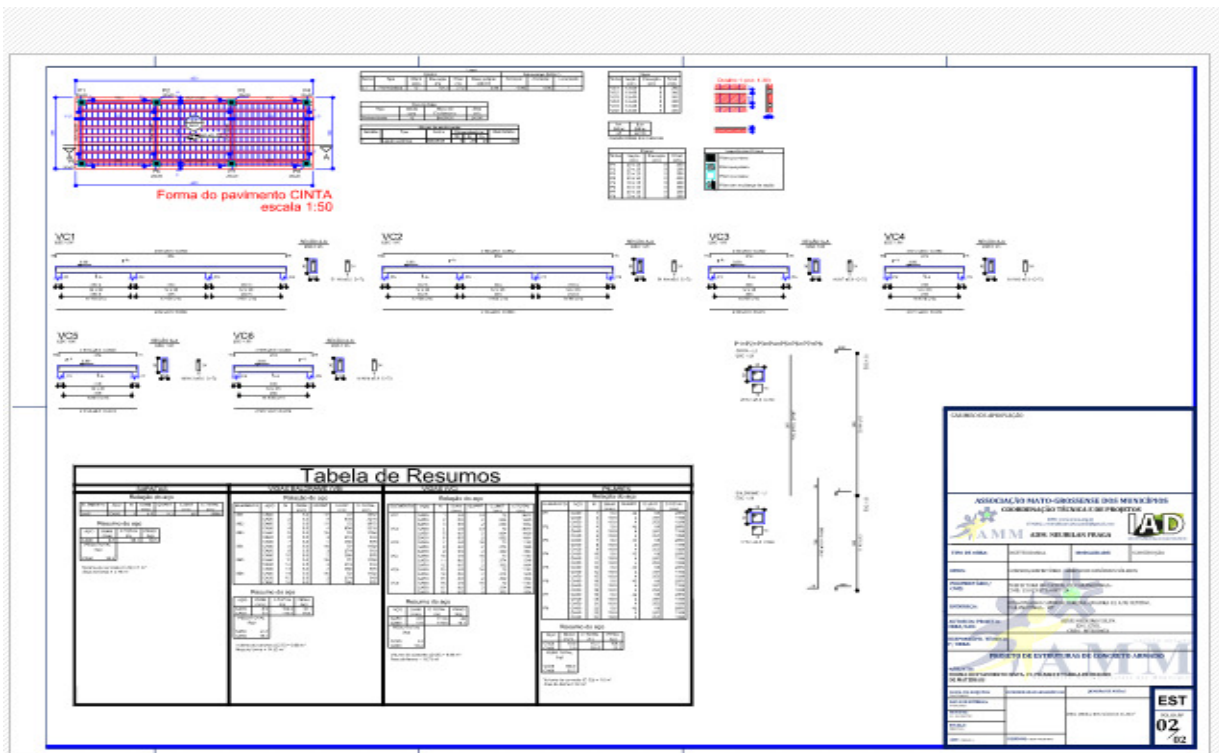

PAGINA 2/2



ESTADO DE MATO GROSSO
PREFEITURA MUNICIPAL DE PARANATINGA
Gestão: 2017-2020 “Cuidando da nossa gente”



ANEXO V
TOMADA DE PREÇO Nº 10/2019

PROJETO ESTRUTURAL DE CONCRETO ARMADO – COZINHA / REFEITORIO

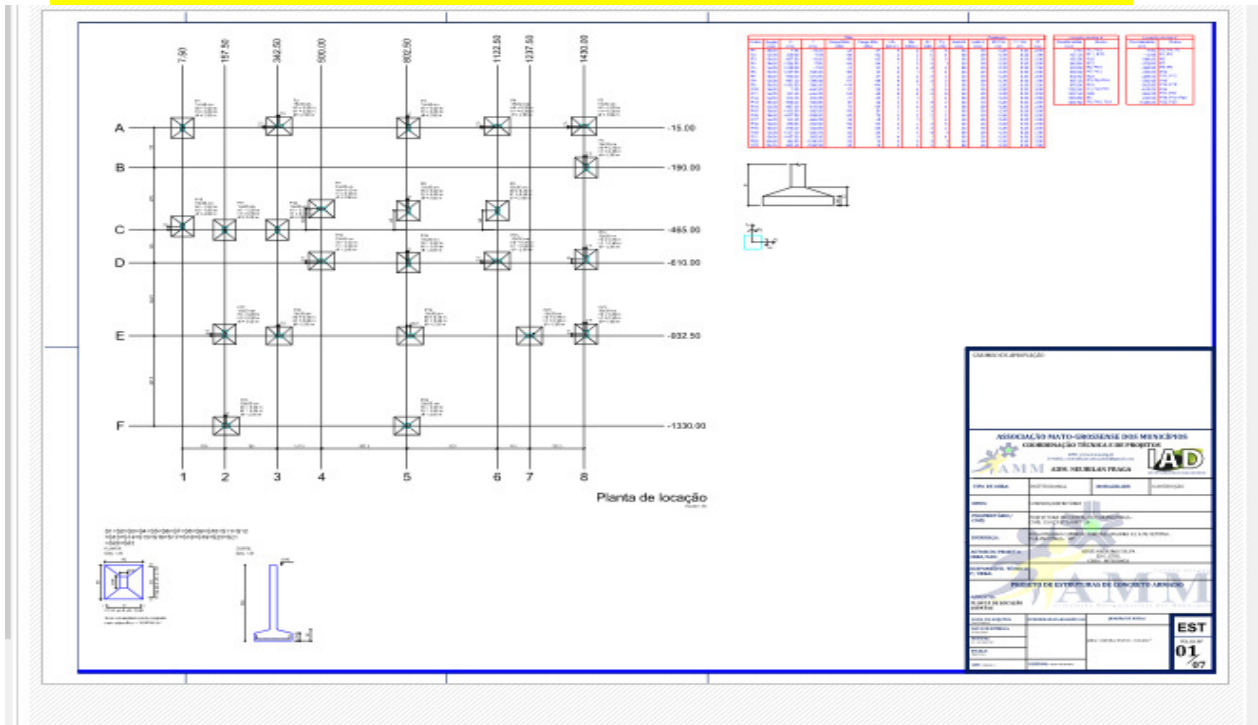

PAGINA 1/7

Os Projetos Estrutural de Concreto Armado – Resíduos Sólidos – pagina 2,3,4,5,6/7 serão disponibilizados através do departamento de Engenharia com o Sr. Rafael da Silva Ferreira, Telefone: (66) 98412-9378, Email: Rafael.engenharia2018@gmail.com (Eng° Civil).



PAGINA 7/7



ESTADO DE MATO GROSSO
PREFEITURA MUNICIPAL DE PARANATINGA
Gestão: 2017-2020 “Cuidando da nossa gente”



ANEXO VI
TOMADA DE PREÇO Nº 10/2019

MEMORIAIS DESCRITIVOS/PROJETOS/PLANILHAS

Os **Memoriais Descritivos** e todos os **Projetos Arquitetônicos, Elétricos, Hidráulico, Estrutural, Planilha Orçamentaria**, etc, conforme solicitação serão disponibilizados através do departamento de Engenharia com o Sr. Rafael da Silva Ferreira, Telefone: (66) 98412-9378, Email: Rafael.engenharia2018@gmail.com (Engº Civil).



ESTADO DE MATO GROSSO
PREFEITURA MUNICIPAL DE PARANATINGA

CNPJ: 15.023.971/0001-24

ANEXO VII
TOMADA DE PREÇOS Nº 10/2019

RESUMO

	ASSOCIAÇÃO MATO-GROSSENSE DOS MUNICÍPIOS	Ref.: Tabela de Serviços SINAPI (AGOSTO/2017) COM DESONERAÇÃO e/ou composições PiniTCPO	
	SITE: www.amm.org.br - e-mail: centraldeprojetosamm@gmail.com AV. RUBENS DE MENDONÇA Nº 3.920 - CEP: 78.000-070 - CUIABÁ - MT FONE: (65) 2123-1200 - FAX: 2123-1251	BDI	
COORDENAÇÃO DE PROJETOS			
OBR A: LOCA L:	AMPLIAÇÃO DA COZINHA/REFEITÓR IO E ABRIGO DE RESÍDUOS SÓLIDOS RUA OSVALDO CANDIDO PEREIRA, QUADRA 52, S/N, CENTRO, PARANATINGA - MT.	DATA: 15/12/2017 LEIS SOCIA 88,80% IS:	
AMPLIAÇÃO DA COZINHA/REFEITÓRIO E ABRIGO DE RESÍDUOS SÓLIDOS			
1.0	ADMINISTRAÇÃO OBRA	3,29%	14.674,40



ESTADO DE MATO GROSSO
PREFEITURA MUNICIPAL DE PARANATINGA

CNPJ: 15.023.971/0001-24

2.0	SERVIÇOS INICIAIS	3,26%	14.535,30
3.0	MOVIMENTO DE TERRA	1,10%	4.894,81
4.0	FUNDAÇÃO	4,05%	18.052,87
5.0	ESTRUTURA	13,08%	58.355,27
6.0	IMPERMEABILIZAÇÃO	0,83%	3.718,33
7.0	ALVENARIAS, FECHAMENTOS E DIVISÓRIAS	6,63%	29.559,67
8.0	ESQUADRIAS	5,73%	25.559,30
9.0	COBERTURAS	4,18%	18.625,08
10.0	REVESTIMENTO	9,94%	44.348,82
11.0	PISOS	5,87%	26.168,35
12.0	FORRO	1,11%	4.946,58
13.0	INSTALAÇÕES HIDROSSANITÁRIAS	15,28%	68.144,28
14.0	INSTALAÇÕES ELÉTRICAS	4,92%	21.941,59
15.0	SPDA	2,90%	12.917,10
16.0	PINTURAS	3,39%	15.116,71
17.0	URBANIZAÇÃO E SERVIÇOS EXTERNOS	2,04%	9.084,67



ESTADO DE MATO GROSSO
PREFEITURA MUNICIPAL DE PARANATINGA

CNPJ: 15.023.971/0001-24

18.0	ACESSIBILIDADE	1,20%	5.363,45
ABRIGO DE RESÍDUOS SÓLIDOS			
19.0	SERVIÇOS COMPLEMENTARES	0,37%	1.667,08
20.0	MOVIMENTO DE TERRA	0,20%	904,54
21.0	FUNDAÇÃO	0,97%	4.342,31
22.0	ESTRUTURA	2,65%	11.816,17
23.0	IMPERMEABILIZAÇÃO	0,51%	2.266,52
24.0	ALVENARIAS, FECHAMENTOS E DIVISÓRIAS	1,41%	6.270,26
25.0	ESQUADRIAS	3,10%	13.831,27
26.0	REVESTIMENTO	1,12%	5.000,19
27.0	PISOS	0,23%	1.036,49
28.0	PINTURAS	0,46%	2.059,23
29.0	INSTALAÇÕES HIDROSSANITÁRIAS	0,17%	771,94
TOTAL GERAL		100,00%	R\$ 445.972,58



ESTADO DE MATO GROSSO
PREFEITURA MUNICIPAL DE PARANATINGA

CNPJ: 15.023.971/0001-24

ANEXO VIII
TOMADA DE PREÇOS Nº 10/2019
PLANILHA ORÇAMENTÁRIA

	ASSOCIAÇÃO MATO-GROSSENSE DOS MUNICÍPIOS		Ref.: Tabela de Serviços SINAPI (AGOSTO/2017) COM DESONERAÇÃO e/ou composições PiniTCPO				
	SITE: www.amm.org.br - e-mail: centraldeprojetosamm@gmail.com AV. RUBENS DE MENDONÇA Nº 3.920 - CEP: 78.000-070 - CUIABÁ - MT FONE: (65) 2123-1200 - FAX: 2123-1251		BD I	28,35%			
COORDENAÇÃO DE PROJETOS							
OBRA:	AMPLIAÇÃO DA COZINHA/REFEITÓRIO E ABRIGO DE RESÍDUOS SÓLIDOS					DATA:	15/12/2017
LOCAL:	RUA OSVALDO CANDIDO PEREIRA, QUADRA 52, S/N, CENTRO, PARANATINGA - MT.					LEIS SOCIAIS:	88,80%
O R Ç A M E N T O							
ITEM	CÓDIGO	DESCRIÇÃO DO SERVIÇO	UN	QUANT	PREÇO UNIT. (R\$)	PREÇO BDI. (R\$)	PREÇO FINAL (R\$)
AMPLIAÇÃO DA COZINHA/REFEITÓRIO E ABRIGO DE RESÍDUOS SÓLIDOS						R\$	445.972,58
1.0 ADMINISTRAÇÃO OBRA							14.674,40
1.1	AMM CIV 008	ADMINISTRAÇÃO LOCAL	UN	1,00	11.433,12	14.674,40	14.674,40



ESTADO DE MATO GROSSO

PREFEITURA MUNICIPAL DE PARANATINGA

CNPJ: 15.023.971/0001-24

2.0 SERVIÇOS INICIAIS								14.535,30
2.1	73948/016	LIMPEZA MANUAL DO TERRENO (C/ RASPAGEM SUPERFICIAL)	M2	177,98	3,45	4,42		786,67
2.2	74209/001	PLACA DE OBRA EM CHAPA DE ACO GALVANIZADO	M2	3,12	366,91	470,92		1.469,27
2.3	74077/003	LOCACAO CONVENCIONAL DE OBRA, ATRAVÉS DE GABARITO DE TABUAS CORRIDAS PONTALETADAS, COM REAPROVEITAMENTO DE 3 VEZES.	M2	177,98	4,24	5,44		968,21
2.4	93584	EXECUÇÃO DE DEPÓSITO EM CANTEIRO DE OBRA EM CHAPA DE MADEIRA COMPENSADA, NÃO INCLUSO MOBILIÁRIO. AF_04/2016	M2	15,00	369,22	473,89		7.108,35
2.5	AMM CIV 001	LIGAÇÃO PROVISÓRIA DE ÁGUA PARA OBRA E INSTALAÇÃO SANITÁRIA PROVISÓRIA, PEQUENAS OBRAS - INSTALAÇÃO MÍNIMA	UN	1,00	2.036,87	2.614,32		2.614,32
2.6	41598	ENTRADA PROVISORIA DE ENERGIA ELETRICA AEREA TRIFASICA 40A EM POSTE MADEIRA	UN	1,00	1.237,62	1.588,48		1.588,48
3.0 MOVIMENTO DE TERRA								4.894,81
3.1	93358	ESCAVAÇÃO MANUAL DE VALAS. AF_03/2016	M3	42,44	54,71	70,22		2.980,10
3.2	73964/006	REATERRO DE VALA COM COMPACTAÇÃO MANUAL	M3	32,43	41,49	53,25		1.726,97
3.3	AMM CIV 007	REGULARIZACAO E COMPACTACAO MANUAL DE TERRENO COM SOQUETE	M2	32,09	4,56	5,85		187,74
4.0 FUNDAÇÃO								18.052,87
SAPATAS								
4.1	95241	LASTRO DE CONCRETO MAGRO, APLICADO EM PISOS OU RADIERS, ESPESSURA DE 5 CM. AF_07_2016	M2	16,56	18,80	24,12		399,42



ESTADO DE MATO GROSSO

PREFEITURA MUNICIPAL DE PARANATINGA

CNPJ: 15.023.971/0001-24

4.2	94965	CONCRETO FCK = 25MPA, TRAÇO 1:2,3:2,7 (CIMENTO/ AREIA MÉDIA/ BRITA 1) - PREPARO MECÂNICO COM BETONEIRA 400 L. AF_07/2016	M3	4,04	299,84	384,84	1.554,75
4.3	74157/004	LANÇAMENTO/APLICACAO MANUAL DE CONCRETO EM FUNDACOES	M3	4,04	90,68	116,38	470,17
4.4	5651	FORMA TABUA PARA CONCRETO EM FUNDACAO C/ REAPROVEITAMENTO 5X	M2	15,64	26,50	34,01	531,91
4.5	92915	ARMAÇÃO DE ESTRUTURAS DE CONCRETO ARMADO, EXCETO VIGAS, PILARES, LAJES E FUNDAÇÕES PROFUNDAS (DE EDIFÍCIOS DE MÚLTIPLOS PAVIMENTOS, EDIFICAÇÃO TÉRREA OU SOBRADO), UTILIZANDO AÇO CA-60 DE 5,0 MM - MONTAGEM. AF_12/2015	KG	108,60	11,58	14,86	1.613,79
VIGA BALDRAME							
4.6	95241	LASTRO DE CONCRETO MAGRO, APLICADO EM PISOS OU RADIERS, ESPESSURA DE 5 CM. AF_07_2016	M2	15,53	18,80	24,12	374,64
4.7	94965	CONCRETO FCK = 25MPA, TRAÇO 1:2,3:2,7 (CIMENTO/ AREIA MÉDIA/ BRITA 1) - PREPARO MECÂNICO COM BETONEIRA 400 L. AF_07/2016	M3	5,14	299,84	384,84	1.978,07
4.8	92873	LANÇAMENTO COM USO DE BALDES, ADENSAMENTO E ACABAMENTO DE CONCRETO EM ESTRUTURAS. AF_12/2015	M3	5,14	140,49	180,31	926,79
4.9	92447	MONTAGEM E DESMONTAGEM DE FÔRMA DE VIGA, ESCORAMENTO COM PONTALETE DE MADEIRA, PÉ-DIREITO SIMPLES, EM MADEIRA SERRADA, 2 UTILIZAÇÕES. AF_12/2015	M2	62,13	78,04	100,16	6.222,94
4.10	92777	ARMAÇÃO DE PILAR OU VIGA DE UMA ESTRUTURA CONVENCIONAL DE CONCRETO ARMADO EM UMA EDIFICAÇÃO TÉRREA OU SOBRADO UTILIZANDO AÇO CA-50 DE 8,0 MM - MONTAGEM. AF_12/2015	KG	183,40	10,75	13,79	2.529,08
4.11	92775	ARMAÇÃO DE PILAR OU VIGA DE UMA ESTRUTURA CONVENCIONAL DE CONCRETO ARMADO EM UMA EDIFICAÇÃO TÉRREA OU SOBRADO UTILIZANDO AÇO CA-60 DE 5,0 MM - MONTAGEM. AF_12/2015	KG	90,20	12,54	16,09	1.451,31



ESTADO DE MATO GROSSO

PREFEITURA MUNICIPAL DE PARANATINGA

CNPJ: 15.023.971/0001-24

5.0		ESTRUTURA					58.355,27
VIGAS							
5.1	94965	CONCRETO FCK = 25MPA, TRAÇO 1:2,3:2,7 (CIMENTO/ AREIA MÉDIA/ BRITA 1) - PREPARO MECÂNICO COM BETONEIRA 400 L. AF_07/2016	M3	8,36	299,84	384,84	3.217,26
5.2	92873	LANÇAMENTO COM USO DE BALDES, ADENSAMENTO E ACABAMENTO DE CONCRETO EM ESTRUTURAS. AF_12/2015	M3	8,36	140,49	180,31	1.507,39
5.3	92446	MONTAGEM E DESMONTAGEM DE FÔRMA DE VIGA, ESCORAMENTO COM PONTALETE DE MADEIRA, PÉ-DIREITO SIMPLES, EM MADEIRA SERRADA, 1 UTILIZAÇÃO. AF_12/2015	M2	126,75	104,20	133,74	16.951,54
5.4	92777	ARMAÇÃO DE PILAR OU VIGA DE UMA ESTRUTURA CONVENCIONAL DE CONCRETO ARMADO EM UMA EDIFICAÇÃO TÉRREA OU SOBRADO UTILIZANDO AÇO CA-50 DE 8,0 MM - MONTAGEM. AF_12/2015	KG	270,40	10,75	13,79	3.728,81
5.5	92778	ARMAÇÃO DE PILAR OU VIGA DE UMA ESTRUTURA CONVENCIONAL DE CONCRETO ARMADO EM UMA EDIFICAÇÃO TÉRREA OU SOBRADO UTILIZANDO AÇO CA-50 DE 10,0 MM - MONTAGEM. AF_12/2015	KG	48,90	8,68	11,14	544,74
5.6	92775	ARMAÇÃO DE PILAR OU VIGA DE UMA ESTRUTURA CONVENCIONAL DE CONCRETO ARMADO EM UMA EDIFICAÇÃO TÉRREA OU SOBRADO UTILIZANDO AÇO CA-60 DE 5,0 MM - MONTAGEM. AF_12/2015	KG	137,60	12,54	16,09	2.213,98
PILAR							
5.7	92718	CONCRETAGEM DE PILARES, FCK = 25 MPA, COM USO DE BALDES EM EDIFICAÇÃO COM SEÇÃO MÉDIA DE PILARES MENOR OU IGUAL A 0,25 M ² - LANÇAMENTO, ADENSAMENTO E ACABAMENTO. AF_12/2015	M3	7,06	435,97	559,56	3.950,49
5.8	92410	MONTAGEM E DESMONTAGEM DE FÔRMA DE PILARES RETANGULARES E ESTRUTURAS SIMILARES COM ÁREA MÉDIA DAS SEÇÕES MENOR OU IGUAL A 0,25 M ² , PÉ-DIREITO SIMPLES, EM MADEIRA SERRADA, 2 UTILIZAÇÕES. AF_12/2015	M2	139,95	84,96	109,04	15.260,14



ESTADO DE MATO GROSSO

PREFEITURA MUNICIPAL DE PARANATINGA

CNPJ: 15.023.971/0001-24

5.9	92778	ARMAÇÃO DE PILAR OU VIGA DE UMA ESTRUTURA CONVENCIONAL DE CONCRETO ARMADO EM UMA EDIFICAÇÃO TÉRREA OU SOBRADO UTILIZANDO AÇO CA-50 DE 10,0 MM - MONTAGEM. AF_12/2015	KG	432,30	8,68	11,14	4.815,82
5.10	92779	ARMAÇÃO DE PILAR OU VIGA DE UMA ESTRUTURA CONVENCIONAL DE CONCRETO ARMADO EM UMA EDIFICAÇÃO TÉRREA OU SOBRADO UTILIZANDO AÇO CA-50 DE 12,5 MM - MONTAGEM. AF_12/2015	KG	50,70	7,21	9,25	468,97
5.11	92775	ARMAÇÃO DE PILAR OU VIGA DE UMA ESTRUTURA CONVENCIONAL DE CONCRETO ARMADO EM UMA EDIFICAÇÃO TÉRREA OU SOBRADO UTILIZANDO AÇO CA-60 DE 5,0 MM - MONTAGEM. AF_12/2015	KG	158,80	12,54	16,09	2.555,09
LAJE PRE - MOLDADA							
5.12	74141/00 1	LAJE PRE-MOLD BETA 11 P/1KN/M2 VAOS 4,40M/INCL VIGOTAS TIJOLOS ARMADURA NEGATIVA CAPEAMENTO 3CM CONCRETO 20MPA ESCORAMENTO MATERIAL E MAO DE OBRA.	M2	34,80	70,33	90,26	3.141,04
6.0	IMPERMEABILIZAÇÃO						3.718,33
6.1	74106/00 1	IMPERMEABILIZACAO DE ESTRUTURAS ENTERRADAS, COM TINTA ASFALTICA, DUAS DEMAO S.	M2	77,66	8,21	10,53	817,75
LAJE							
6.2	83741	IMPERMEABILIZACAO DE SUPERFICIE COM EMULSAO ASFALTICA COM ELASTOMERO, INCLUSOS PRIMER E VEU DE POLIESTER	M2	34,80	64,94	83,35	2.900,58
7.0	ALVENARIAS, FECHAMENTOS E DIVISÓRIAS						29.559,67
ALVENARIA							



ESTADO DE MATO GROSSO

PREFEITURA MUNICIPAL DE PARANATINGA

CNPJ: 15.023.971/0001-24

7.1	89168	(COMPOSIÇÃO REPRESENTATIVA) DO SERVIÇO DE ALVENARIA DE VEDAÇÃO DE BLOCOS VAZADOS DE CERÂMICA DE 9X19X19CM (ESPESSURA 9CM), PARA EDIFICAÇÃO HABITACIONAL UNIFAMILIAR (CASA) E EDIFICAÇÃO PÚBLICA PADRÃO. AF_11/2014	M2	364,57	59,52	76,39	27.849,50
VERGAS E CONTRAVERGAS							
7.2	93182	VERGA PRÉ-MOLDADA PARA JANELAS COM ATÉ 1,5 M DE VÃO. AF_03/2016	M	9,40	19,41	24,91	234,15
7.3	93194	CONTRAVERGA PRÉ-MOLDADA PARA VÃOS DE ATÉ 1,5 M DE COMPRIMENTO. AF_03/2016	M	9,40	19,18	24,61	231,33
7.4	93183	VERGA PRÉ-MOLDADA PARA JANELAS COM MAIS DE 1,5 M DE VÃO. AF_03/2016	M	17,50	25,02	32,11	561,92
7.5	93195	CONTRAVERGA PRÉ-MOLDADA PARA VÃOS DE MAIS DE 1,5 M DE COMPRIMENTO. AF_03/2016	M	17,50	22,34	28,67	501,72
7.6	93184	VERGA PRÉ-MOLDADA PARA PORTAS COM ATÉ 1,5 M DE VÃO. AF_03/2016	M	3,40	14,77	18,95	64,43
DIVISÓRIAS							
7.7	AMM CIV 015	GRANITO CINZA POLIDO P/BANCADA E=2,5 CM (MÃO FRANCESA NÃO INCLUSA) - FORNECIMENTO E INSTALAÇÃO	M2	0,21	432,68	555,34	116,62
8.0	ESQUADRIAS						25.559,30
JANELAS EM ALUMÍNIO							
8.1	94569	JANELA DE ALUMÍNIO MAXIM-AR, FIXAÇÃO COM PARAFUSO SOBRE CONTRAMARCO (EXCLUSIVE CONTRAMARCO), COM VIDROS, PADRONIZADA. AF_07/2016	M2	10,20	818,49	1.050,53	10.715,40
8.2	85010	CAIXILHO FIXO, DE ALUMINIO, PARA VIDRO	M2	2,40	708,07	908,80	2.181,12
PORTAS EM MADEIRA							



ESTADO DE MATO GROSSO

PREFEITURA MUNICIPAL DE PARANATINGA

CNPJ: 15.023.971/0001-24

8.3	90843	KIT DE PORTA DE MADEIRA PARA PINTURA, SEMI-OCA (LEVE OU MÉDIA), PADRÃO MÉDIO, 80X210CM, ESPESSURA DE 3,5CM, ITENS INCLUSOS: DOBRADIÇAS, MONTAGEM E INSTALAÇÃO DO BATENTE, FECHADURA COM EXECUÇÃO DO FURO - FORNECIMENTO E INSTALAÇÃO. AF_08/2015	UN	1,00	642,58	824,75	824,75
8.4	90844	KIT DE PORTA DE MADEIRA PARA PINTURA, SEMI-OCA (LEVE OU MÉDIA), PADRÃO MÉDIO, 90X210CM, ESPESSURA DE 3,5CM, ITENS INCLUSOS: DOBRADIÇAS, MONTAGEM E INSTALAÇÃO DO BATENTE, FECHADURA COM EXECUÇÃO DO FURO - FORNECIMENTO E INSTALAÇÃO. AF_08/2015	UN	3,00	672,48	863,12	2.589,36
8.5	AMM CIV 009	KIT DE PORTA DE MADEIRA PARA PINTURA, SEMI-OCA (LEVE OU MÉDIA), PADRÃO POPULAR, 90X210CM, ESPESSURA DE 3,5CM, ITENS INCLUSOS: DOBRADIÇAS, MONTAGEM E INSTALAÇÃO DO BATENTE, FECHADURA COM EXECUÇÃO DO FURO - FORNECIMENTO E INSTALAÇÃO. AF_08/2015 - ADAPTADA PARA PNE	UN	2,00	820,74	1.053,41	2.106,82
PORTAS EM ALUMÍNIO							
8.6	91341	PORTA EM ALUMÍNIO DE ABRIR TIPO VENEZIANA COM GUARNIÇÃO, FIXAÇÃO COM PARAFUSOS - FORNECIMENTO E INSTALAÇÃO. AF_08/2015	M2	2,10	1.069,07	1.372,15	2.881,51
8.7	AMM CIV 002	PORTA DE ALUMINIO DE ABRIR 2 FOLHAS, FIXAÇÃO COM PARAFUSOS, INCLUSIVE VIDROS - FORNECIMENTO E INSTALAÇÃO	UN	1,00	2.864,79	3.676,95	3.676,95
VIDROS							
8.8	72119	VIDRO TEMPERADO INCOLOR, ESPESSURA 8MM, FORNECIMENTO E INSTALACAO, INCLUSIVE MASSA PARA VEDACAO	M2	2,40	189,39	243,08	583,39
9.0	COBERTURAS						18.625,08
ESTRUTURA DE MADEIRA							



ESTADO DE MATO GROSSO
PREFEITURA MUNICIPAL DE PARANATINGA

CNPJ: 15.023.971/0001-24

9.1	92543	TRAMA DE MADEIRA COMPOSTA POR TERÇAS PARA TELHADOS DE ATÉ 2 ÁGUAS PARA TELHA ONDULADA DE FIBROCIMENTO, METÁLICA, PLÁSTICA OU TERMOACÚSTICA, INCLUSO TRANSPORTE VERTICAL. AF_12/2015	M2	155,43	9,89	12,69	1.972,40
9.2	92556	FABRICAÇÃO E INSTALAÇÃO DE TESOURA INTEIRA EM MADEIRA NÃO APARELHADA, VÃO DE 4 M, PARA TELHA ONDULADA DE FIBROCIMENTO, METÁLICA, PLÁSTICA OU TERMOACÚSTICA, INCLUSO IÇAMENTO. AF_12/2015	UN	3,00	601,11	771,52	2.314,56
9.3	92561	FABRICAÇÃO E INSTALAÇÃO DE TESOURA INTEIRA EM MADEIRA NÃO APARELHADA, VÃO DE 9 M, PARA TELHA ONDULADA DE FIBROCIMENTO, METÁLICA, PLÁSTICA OU TERMOACÚSTICA, INCLUSO IÇAMENTO. AF_12/2015	UN	6,00	1.111,25	1.426,28	8.557,68
COBERTURA EM TELHA DE FIBROCIMENTO ONDULADA							
9.4	94207	TELHAMENTO COM TELHA ONDULADA DE FIBROCIMENTO E = 6 MM, COM RECOBRIMENTO LATERAL DE 1/4 DE ONDA PARA TELHADO COM INCLINAÇÃO MAIOR QUE 10°, COM ATÉ 2 ÁGUAS, INCLUSO IÇAMENTO. AF_06/2016	M2	155,43	28,98	37,19	5.780,44
10.0	REVESTIMENTO						44.348,82
PAREDE							
10.1	87879	CHAPISCO APLICADO EM ALVENARIAS E ESTRUTURAS DE CONCRETO INTERNAS, COM COLHER DE PEDREIRO. ARGAMASSA TRAÇO 1:3 COM PREPARO EM BETONEIRA 400L. AF_06/2014	M2	306,54	2,59	3,32	1.017,71
10.2	87905	CHAPISCO APLICADO EM ALVENARIA (COM PRESENÇA DE VÃOS) E ESTRUTURAS DE CONCRETO DE FACHADA, COM COLHER DE PEDREIRO. ARGAMASSA TRAÇO 1:3 COM PREPARO EM BETONEIRA 400L. AF_06/2014	M2	399,10	5,67	7,27	2.901,47



ESTADO DE MATO GROSSO

PREFEITURA MUNICIPAL DE PARANATINGA

CNPJ: 15.023.971/0001-24

10.3	87531	EMBOÇO, PARA RECEBIMENTO DE CERÂMICA, EM ARGAMASSA TRAÇO 1:2:8, PREPARO MECÂNICO COM BETONEIRA 400L, APLICADO MANUALMENTE EM FACES INTERNAS DE PAREDES, PARA AMBIENTE COM ÁREA ENTRE 5M2 E 10M2, ESPESSURA DE 20MM, COM EXECUÇÃO DE TALISCAS. AF_06/2014	M2	162,40	22,42	28,77	4.672,24
10.4	87530	MASSA ÚNICA, PARA RECEBIMENTO DE PINTURA, EM ARGAMASSA TRAÇO 1:2:8, PREPARO MANUAL, APLICADA MANUALMENTE EM FACES INTERNAS DE PAREDES, ESPESSURA DE 20MM, COM EXECUÇÃO DE TALISCAS. AF_06/2014	M2	144,14	26,14	33,55	4.835,89
10.5	87775	EMBOÇO OU MASSA ÚNICA EM ARGAMASSA TRAÇO 1:2:8, PREPARO MECÂNICO COM BETONEIRA 400 L, APLICADA MANUALMENTE EM PANOS DE FACHADA COM PRESENÇA DE VÃOS, ESPESSURA DE 25 MM. AF_06/2014	M2	399,10	36,51	46,86	18.701,94
10.6	89170	(COMPOSIÇÃO REPRESENTATIVA) DO SERVIÇO DE REVESTIMENTO CERÂMICO PARA PAREDES INTERNAS, MEIA PAREDE, OU PAREDE INTEIRA, PLACAS GRÊS OU SEMI-GRÊS DE 20X20 CM, PARA EDIFICAÇÕES HABITACIONAIS UNIFAMILIAR (CASAS) E EDIFICAÇÕES PÚBLICAS PADRÃO. AF_11/2014	M2	162,40	51,80	66,48	10.796,35
TETO							
10.7	87884	CHAPISCO APLICADO NO TETO, COM ROLO PARA TEXTURA ACRÍLICA. ARGAMASSA INDUSTRIALIZADA COM PREPARO MANUAL. AF_06/2014	M2	35,67	9,20	11,80	420,90
10.8	90408	MASSA ÚNICA, PARA RECEBIMENTO DE PINTURA, EM ARGAMASSA TRAÇO 1:2:8, PREPARO MECÂNICO COM BETONEIRA 400L, APLICADA MANUALMENTE EM TETO, ESPESSURA DE 10MM, COM EXECUÇÃO DE TALISCAS. AF_03/2015	M2	35,67	21,90	28,10	1.002,32
11.0	PISOS						26.168,35



ESTADO DE MATO GROSSO

PREFEITURA MUNICIPAL DE PARANATINGA

CNPJ: 15.023.971/0001-24

11.1	AMM CIV 007	REGULARIZACAO E COMPACTACAO MANUAL DE TERRENO COM SOQUETE	M2	141,57	4,56	5,85	828,18
11.2	95241	LASTRO DE CONCRETO MAGRO, APLICADO EM PISOS OU RADIERS, ESPESSURA DE 5 CM. AF_07_2016	M2	141,57	18,80	24,12	3.414,66
11.3	AMM CIV 004	FORNECIMENTO E INSTALAÇÃO DE PISO ANTIDERRAPANTE 45X45 CM	M2	99,62	27,24	34,96	3.482,71
11.4	AMM CIV 003	FORNECIMENTO E INSTALAÇÃO DE PISO EM CERAMICA ESMALTADA EXTRA, PEI MAIOR OU IGUAL A 4, FORMATO MAIOR QUE 2025 CM2	M	41,95	42,99	55,17	2.314,38
11.5	88649	RODAPÉ CERÂMICO DE 7CM DE ALTURA COM PLACAS TIPO ESMALTADA EXTRA DE DIMENSÕES 45X45CM. AF_06/2014	M	59,90	4,52	5,80	347,42
11.6	94994	EXECUÇÃO DE PASSEIO (CALÇADA) OU PISO DE CONCRETO COM CONCRETO MOLDADO IN LOCO, FEITO EM OBRA, ACABAMENTO CONVENCIONAL, ESPESSURA 8 CM, ARMADO. AF_07/2016	M2	108,16	65,73	84,36	9.124,37
11.7	92396	EXECUÇÃO DE PASSEIO EM PISO INTERTRAVADO, COM BLOCO RETANGULAR COR NATURAL DE 20 X 10 CM, ESPESSURA 6 CM. AF_12/2015	M2	95,19	54,49	69,93	6.656,63
12.0	FORRO						4.946,58
12.1	96116	FORRO EM RÉGUAS DE PVC, FRISADO, PARA AMBIENTES COMERCIAIS, INCLUSIVE ESTRUTURA DE FIXAÇÃO. AF_05/2017_P	M2	105,90	36,40	46,71	4.946,58
13.0	INSTALAÇÕES HIDROSSANITÁRIAS						68.144,28
INSTALAÇÕES DE ÁGUA FRIA							
13.1	95675	HIDRÔMETRO DN 25 (¾), 5,0 M³/H FORNECIMENTO E INSTALAÇÃO. AF_11/2016	UN	1,00	130,76	167,83	167,83



ESTADO DE MATO GROSSO

PREFEITURA MUNICIPAL DE PARANATINGA

CNPJ: 15.023.971/0001-24

13.2	95676	CAIXA EM CONCRETO PRÉ-MOLDADO PARA ABRIGO DE HIDRÔMETRO COM DN 20 (½") – FORNECIMENTO E INSTALAÇÃO. AF_11/2016	UN	1,00	83,90	107,68	107,68
13.3	73933/001	PORTA DE FERRO, DE ABRIR, TIPO GRADE COM CHAPA, 87X210CM, COM GUARNICOES	M2	0,36	444,66	570,72	205,45
13.4	89356	TUBO, PVC, SOLDÁVEL, DN 25MM, INSTALADO EM RAMAL OU SUB-RAMAL DE ÁGUA - FORNECIMENTO E INSTALAÇÃO. AF_12/2014	M	75,65	15,10	19,38	1.466,09
13.5	89357	TUBO, PVC, SOLDÁVEL, DN 32MM, INSTALADO EM RAMAL OU SUB-RAMAL DE ÁGUA - FORNECIMENTO E INSTALAÇÃO. AF_12/2014	M	12,05	21,13	27,12	326,79
13.6	89449	TUBO, PVC, SOLDÁVEL, DN 50MM, INSTALADO EM PRUMADA DE ÁGUA - FORNECIMENTO E INSTALAÇÃO. AF_12/2014	M	22,90	13,65	17,51	400,97
13.7	89450	TUBO, PVC, SOLDÁVEL, DN 60MM, INSTALADO EM PRUMADA DE ÁGUA - FORNECIMENTO E INSTALAÇÃO. AF_12/2014	M	9,20	20,92	26,85	247,02
13.8	89380	LUVA DE REDUÇÃO, PVC, SOLDÁVEL, DN 32MM X 25MM, INSTALADO EM RAMAL OU SUB-RAMAL DE ÁGUA - FORNECIMENTO E INSTALAÇÃO. AF_12/2014	UN	1,00	6,16	7,90	7,90
13.9	89579	LUVA DE REDUÇÃO, PVC, SOLDÁVEL, DN 50MM X 25MM, INSTALADO EM PRUMADA DE ÁGUA FORNECIMENTO E INSTALAÇÃO. AF_12/2014	UN	2,00	7,22	9,26	18,52
13.10	AMM HID 008	BUCHA DE REDUCAO DE PVC, SOLDAVEL, LONGA, COM 60 X 25 MM, PARA AGUA FRIA PREDIAL - FORNECIMENTO E INSTALAÇÃO	UN	2,00	12,66	16,24	32,48
13.11	AMM HID 009	BUCHA DE REDUCAO DE PVC, SOLDAVEL, LONGA, COM 60 X 32 MM, PARA AGUA FRIA PREDIAL - FORNECIMENTO E INSTALAÇÃO	UN	1,00	14,54	18,66	18,66
13.12	89605	LUVA DE REDUÇÃO, PVC, SOLDÁVEL, DN 60MM X 50MM, INSTALADO EM PRUMADA DE ÁGUA - FORNECIMENTO E INSTALAÇÃO. AF_12/2014	UN	2,00	12,69	16,28	32,56
13.13	89362	JOELHO 90 GRAUS, PVC, SOLDÁVEL, DN 25MM, INSTALADO EM RAMAL OU SUB-RAMAL DE ÁGUA - FORNECIMENTO E INSTALAÇÃO. AF_12/2014	UN	28,00	6,08	7,80	218,40



ESTADO DE MATO GROSSO

PREFEITURA MUNICIPAL DE PARANATINGA

CNPJ: 15.023.971/0001-24

13.14	89367	JOELHO 90 GRAUS, PVC, SOLDÁVEL, DN 32MM, INSTALADO EM RAMAL OU SUB-RAMAL DE ÁGUA - FORNECIMENTO E INSTALAÇÃO. AF_12/2014	UN	6,00	8,24	10,57	63,42
13.15	89501	JOELHO 90 GRAUS, PVC, SOLDÁVEL, DN 50MM, INSTALADO EM PRUMADA DE ÁGUA - FORNECIMENTO E INSTALAÇÃO. AF_12/2014	UN	10,00	9,67	12,41	124,10
13.16	89505	JOELHO 90 GRAUS, PVC, SOLDÁVEL, DN 60MM, INSTALADO EM PRUMADA DE ÁGUA - FORNECIMENTO E INSTALAÇÃO. AF_12/2014	UN	3,00	27,18	34,88	104,64
13.17	90373	JOELHO 90 GRAUS COM BUCHA DE LATÃO, PVC, SOLDÁVEL, DN 25MM, X 1/2" INSTALADO EM RAMAL OU SUB-RAMAL DE ÁGUA - FORNECIMENTO E INSTALAÇÃO. AF_12/2014	UN	3,00	10,40	13,34	40,02
13.18	89366	JOELHO 90 GRAUS COM BUCHA DE LATÃO, PVC, SOLDÁVEL, DN 25MM, X 3/4" INSTALADO EM RAMAL OU SUB-RAMAL DE ÁGUA - FORNECIMENTO E INSTALAÇÃO. AF_12/2014	UN	12,00	11,35	14,56	174,72
13.19	89395	TE, PVC, SOLDÁVEL, DN 25MM, INSTALADO EM RAMAL OU SUB-RAMAL DE ÁGUA - FORNECIMENTO E INSTALAÇÃO. AF_12/2014	UN	5,00	8,46	10,85	54,25
13.20	89625	TE, PVC, SOLDÁVEL, DN 50MM, INSTALADO EM PRUMADA DE ÁGUA - FORNECIMENTO E INSTALAÇÃO. AF_12/2014	UN	2,00	14,93	19,16	38,32
13.21	89628	TE, PVC, SOLDÁVEL, DN 60MM, INSTALADO EM PRUMADA DE ÁGUA - FORNECIMENTO E INSTALAÇÃO. AF_12/2014	UN	4,00	31,36	40,25	161,00
13.22	89627	TÊ DE REDUÇÃO, PVC, SOLDÁVEL, DN 50MM X 25MM, INSTALADO EM PRUMADA DE ÁGUA - FORNECIMENTO E INSTALAÇÃO. AF_12/2014	UN	5,00	14,67	18,82	94,10
13.23	89987	REGISTRO DE GAVETA BRUTO, LATÃO, ROSCÁVEL, 3/4", COM ACABAMENTO E CANOPLA CROMADOS. FORNECIDO E INSTALADO EM RAMAL DE ÁGUA. AF_12/2014	UN	5,00	47,06	60,40	302,00
13.24	94494	REGISTRO DE GAVETA BRUTO, LATÃO, ROSCÁVEL, 3/4", INSTALADO EM RESERVAÇÃO DE ÁGUA DE EDIFICAÇÃO QUE POSSUA RESERVATÓRIO DE FIBRA/FIBROCIMENTO - FORNECIMENTO E INSTALAÇÃO. AF_06/2016	UN	8,00	40,32	51,75	414,00



ESTADO DE MATO GROSSO
PREFEITURA MUNICIPAL DE PARANATINGA

CNPJ: 15.023.971/0001-24

13.25	94497	REGISTRO DE GAVETA BRUTO, LATÃO, ROSCÁVEL, 1 1/2", INSTALADO EM RESERVAÇÃO DE ÁGUA DE EDIFICAÇÃO QUE POSSUA RESERVATÓRIO DE FIBRA/FIBROCIMENTO – FORNECIMENTO E INSTALAÇÃO. AF_06/2016	UN	4,00	67,92	87,17	348,68
13.26	94498	REGISTRO DE GAVETA BRUTO, LATÃO, ROSCÁVEL, 2", INSTALADO EM RESERVAÇÃO DE ÁGUA DE EDIFICAÇÃO QUE POSSUA RESERVATÓRIO DE FIBRA/FIBROCIMENTO – FORNECIMENTO E INSTALAÇÃO. AF_06/2016	UN	1,00	85,87	110,21	110,21
13.27	89383	ADAPTADOR CURTO COM BOLSA E ROSCA PARA REGISTRO, PVC, SOLDÁVEL, DN 25MM X 3/4", INSTALADO EM RAMAL OU SUB-RAMAL DE ÁGUA - FORNECIMENTO E INSTALAÇÃO. AF_12/2014	UN	26,00	4,70	6,03	156,78
13.28	89596	ADAPTADOR CURTO COM BOLSA E ROSCA PARA REGISTRO, PVC, SOLDÁVEL, DN 50MM X 1.1/2", INSTALADO EM PRUMADA DE ÁGUA - FORNECIMENTO E INSTALAÇÃO. AF_12/2014	UN	10,00	7,70	9,88	98,80
13.29	89610	ADAPTADOR CURTO COM BOLSA E ROSCA PARA REGISTRO, PVC, SOLDÁVEL, DN 60MM X 2", INSTALADO EM PRUMADA DE ÁGUA - FORNECIMENTO E INSTALAÇÃO. AF_12/2014	UN	2,00	14,45	18,54	37,08
13.30	94703	ADAPTADOR COM FLANGE E ANEL DE VEDAÇÃO, PVC, SOLDÁVEL, DN 25 MM X 3/4 , INSTALADO EM RESERVAÇÃO DE ÁGUA DE EDIFICAÇÃO QUE POSSUA RESERVATÓRIO DE FIBRA/FIBROCIMENTO FORNECIMENTO E INSTALAÇÃO. AF_06/2016	UN	1,00	18,85	24,19	24,19
13.31	94704	ADAPTADOR COM FLANGE E ANEL DE VEDAÇÃO, PVC, SOLDÁVEL, DN 32 MM X 1 , INSTALADO EM RESERVAÇÃO DE ÁGUA DE EDIFICAÇÃO QUE POSSUA RESERVATÓRIO DE FIBRA/FIBROCIMENTO FORNECIMENTO E INSTALAÇÃO. AF_06/2016	UN	1,00	22,34	28,67	28,67



ESTADO DE MATO GROSSO
PREFEITURA MUNICIPAL DE PARANATINGA

CNPJ: 15.023.971/0001-24

13.32	94706	ADAPTADOR COM FLANGE E ANEL DE VEDAÇÃO, PVC, SOLDÁVEL, DN 50 MM X 1 1/2 , INSTALADO EM RESERVAÇÃO DE ÁGUA DE EDIFICAÇÃO QUE POSSUA RESERVATÓRIO DE FIBRA/FIBROCIMENTO FORNECIMENTO E INSTALAÇÃO. AF_06/2016	UN	3,00	42,29	54,27	162,81
13.33	94707	ADAPTADOR COM FLANGE E ANEL DE VEDAÇÃO, PVC, SOLDÁVEL, DN 60 MM X 2 , INSTALADO EM RESERVAÇÃO DE ÁGUA DE EDIFICAÇÃO QUE POSSUA RESERVATÓRIO DE FIBRA/FIBROCIMENTO FORNECIMENTO E INSTALAÇÃO. AF_06/2016	UN	1,00	49,14	63,07	63,07
13.34	94796	TORNEIRA DE BÓIA REAL, ROSCÁVEL, 3/4", FORNECIDA E INSTALADA EM RESERVAÇÃO DE ÁGUA. AF_06/2016	UN	1,00	31,34	40,22	40,22
13.35	AMM HID 020	CAIXA D'AGUA EM POLIETILENO 2.000 LITROS, COM TAMPA - FORNECIMENTO E LOCAÇÃO EM OBRA	UN	2,00	656,39	842,47	1.684,94
LOUÇAS, METAIS E ACESSÓRIOS							
13.36	95472	VASO SANITARIO SIFONADO CONVENCIONAL PARA PCD SEM FURO FRONTAL COM LOUÇA BRANCA SEM ASSENTO, INCLUSO CONJUNTO DE LIGAÇÃO PARA BACIA SANITÁRIA AJUSTÁVEL - FORNECIMENTO E INSTALAÇÃO. AF_10/2016	UN	2,00	629,19	807,56	1.615,12
13.37	40729	VALVULA DESCARGA 1.1/2" COM REGISTRO, ACABAMENTO EM METAL CROMADO - FORNECIMENTO E INSTALACAO	UN	2,00	143,36	184,00	368,00
13.38	AMM HID 023	ASSENTO SANITARIO DE PLASTICO, TIPO CONVENCIONAL - FORNECIMENTO E INSTALAÇÃO	UN	2,00	23,38	30,00	60,00
13.39	AMM HID 026	LAVATORIO DE CANTO EM LOUÇA BRANCA SUSPENSO - INCLUSO SIFÃO PLÁSTICO FLEXÍVEL, VÁLVULA EM METAL CROMADO E ENGATE FLEXÍVEL EM PLÁSTICO (PVC) 30CM - FORNECIMENTO E INSTALAÇÃO	UN	2,00	208,71	267,87	535,74
13.40	86915	TORNEIRA CROMADA DE MESA, 1/2" OU 3/4", PARA LAVATÓRIO, PADRÃO MÉDIO - FORNECIMENTO E INSTALAÇÃO. AF_12/2013	UN	2,00	79,47	101,99	203,98



ESTADO DE MATO GROSSO

PREFEITURA MUNICIPAL DE PARANATINGA

CNPJ: 15.023.971/0001-24

13.41	86942	LAVATÓRIO LOUÇA BRANCA SUSPENSO, 29,5 X 39CM OU EQUIVALENTE, PADRÃO POPULAR, INCLUSO SIFÃO TIPO GARRAFA EM PVC, VÁLVULA E ENGATE FLEXÍVEL 30CM EM PLÁSTICO E TORNEIRA CROMADA DE MESA, PADRÃO POPULAR - FORNECIMENTO E INSTALAÇÃO. AF_12/2013	UN	1,00	176,52	226,56	226,56
13.42	86936	CUBA DE EMBUTIR DE AÇO INOXIDÁVEL MÉDIA, INCLUSO VÁLVULA TIPO AMERICANA E SIFÃO TIPO GARRAFA EM METAL CROMADO - FORNECIMENTO E INSTALAÇÃO. AF_12/2013	UN	11,00	248,82	319,36	3.512,96
13.43	86912	TORNEIRA CROMADA LONGA, DE PAREDE, 1/2" OU 3/4", PARA PIA DE COZINHA, PADRÃO MÉDIO - FORNECIMENTO E INSTALAÇÃO. AF_12/2013	UN	11,00	39,89	51,19	563,09
13.44	86923	TANQUE DE LOUÇA BRANCA SUSPENSO, 18L OU EQUIVALENTE, INCLUSO SIFÃO TIPO GARRAFA EM PVC, VÁLVULA PLÁSTICA E TORNEIRA DE METAL CROMADO PADRÃO POPULAR - FORNECIMENTO E INSTALAÇÃO. AF_12/2013	UN	1,00	402,54	516,66	516,66
13.45	AMM HID 025	GRANITO CINZA POLIDO P/BANCADA E=2,5 CM (MÃO FRANCESA NÃO INCLUSA) - FORNECIMENTO E INSTALAÇÃO	M2	13,35	449,98	577,54	7.710,15
13.46	95574	MÃO-FRANCESE EM AÇO, ABAS IGUAIS 30 CM, CAPACIDADE MÍNIMA 60 KG, BRANCO – FORNECIMENTO E INSTALAÇÃO. AF_11/2016	UN	20,00	30,60	39,27	785,40
INSTALAÇÕES DE ESGOTAMENTO SANITÁRIO							
13.47	89711	TUBO PVC, SERIE NORMAL, ESGOTO PREDIAL, DN 40 MM, FORNECIDO E INSTALADO EM RAMAL DE DESCARGA OU RAMAL DE ESGOTO SANITÁRIO. AF_12/2014	M	4,20	12,52	16,06	67,45
13.48	89712	TUBO PVC, SERIE NORMAL, ESGOTO PREDIAL, DN 50 MM, FORNECIDO E INSTALADO EM RAMAL DE DESCARGA OU RAMAL DE ESGOTO SANITÁRIO. AF_12/2014	M	23,00	18,28	23,46	539,58



ESTADO DE MATO GROSSO

PREFEITURA MUNICIPAL DE PARANATINGA

CNPJ: 15.023.971/0001-24

13.49	89798	TUBO PVC, SERIE NORMAL, ESGOTO PREDIAL, DN 50 MM, FORNECIDO E INSTALADO EM PRUMADA DE ESGOTO SANITÁRIO OU VENTILAÇÃO. AF_12/2014	M	46,50	6,92	8,88	412,92
13.50	89713	TUBO PVC, SERIE NORMAL, ESGOTO PREDIAL, DN 75 MM, FORNECIDO E INSTALADO EM RAMAL DE DESCARGA OU RAMAL DE ESGOTO SANITÁRIO. AF_12/2014	M	5,20	27,32	35,06	182,31
13.51	89714	TUBO PVC, SERIE NORMAL, ESGOTO PREDIAL, DN 100 MM, FORNECIDO E INSTALADO EM RAMAL DE DESCARGA OU RAMAL DE ESGOTO SANITÁRIO. AF_12/2014	M	63,65	35,36	45,38	2.888,43
13.52	89724	JOELHO 90 GRAUS, PVC, SERIE NORMAL, ESGOTO PREDIAL, DN 40 MM, JUNTA SOLDÁVEL, FORNECIDO E INSTALADO EM RAMAL DE DESCARGA OU RAMAL DE ESGOTO SANITÁRIO. AF_12/2014	UN	4,00	5,50	7,05	28,20
13.53	89731	JOELHO 90 GRAUS, PVC, SERIE NORMAL, ESGOTO PREDIAL, DN 50 MM, JUNTA ELÁSTICA, FORNECIDO E INSTALADO EM RAMAL DE DESCARGA OU RAMAL DE ESGOTO SANITÁRIO. AF_12/2014	UN	24,00	7,54	9,67	232,08
13.54	89737	JOELHO 90 GRAUS, PVC, SERIE NORMAL, ESGOTO PREDIAL, DN 75 MM, JUNTA ELÁSTICA, FORNECIDO E INSTALADO EM RAMAL DE DESCARGA OU RAMAL DE ESGOTO SANITÁRIO. AF_12/2014	UN	1,00	13,14	16,86	16,86
13.55	89732	JOELHO 45 GRAUS, PVC, SERIE NORMAL, ESGOTO PREDIAL, DN 50 MM, JUNTA ELÁSTICA, FORNECIDO E INSTALADO EM RAMAL DE DESCARGA OU RAMAL DE ESGOTO SANITÁRIO. AF_12/2014	UN	8,00	8,14	10,44	83,52
13.56	89739	JOELHO 45 GRAUS, PVC, SERIE NORMAL, ESGOTO PREDIAL, DN 75 MM, JUNTA ELÁSTICA, FORNECIDO E INSTALADO EM RAMAL DE DESCARGA OU RAMAL DE ESGOTO SANITÁRIO. AF_12/2014	UN	1,00	14,02	17,99	17,99
13.57	89730	CURVA LONGA 90 GRAUS, PVC, SERIE NORMAL, ESGOTO PREDIAL, DN 40 MM, JUNTA SOLDÁVEL, FORNECIDO E INSTALADO EM RAMAL DE DESCARGA OU RAMAL DE ESGOTO SANITÁRIO. AF_12/2014	UN	4,00	7,53	9,66	38,64



ESTADO DE MATO GROSSO
PREFEITURA MUNICIPAL DE PARANATINGA

CNPJ: 15.023.971/0001-24

13.58	89748	CURVA CURTA 90 GRAUS, PVC, SERIE NORMAL, ESGOTO PREDIAL, DN 100 MM, JUNTA ELÁSTICA, FORNECIDO E INSTALADO EM RAMAL DE DESCARGA OU RAMAL DE ESGOTO SANITÁRIO. AF_12/2014	UN	4,00	26,31	33,76	135,04
13.59	89784	TE, PVC, SERIE NORMAL, ESGOTO PREDIAL, DN 50 X 50 MM, JUNTA ELÁSTICA, FORNECIDO E INSTALADO EM RAMAL DE DESCARGA OU RAMAL DE ESGOTO SANITÁRIO. AF_12/2014	UN	5,00	13,87	17,80	89,00
13.60	89785	JUNÇÃO SIMPLES, PVC, SERIE NORMAL, ESGOTO PREDIAL, DN 50 X 50 MM, JUNTA ELÁSTICA, FORNECIDO E INSTALADO EM RAMAL DE DESCARGA OU RAMAL DE ESGOTO SANITÁRIO. AF_12/2014	UN	4,00	14,81	19,00	76,00
13.61	89795	JUNÇÃO SIMPLES, PVC, SERIE NORMAL, ESGOTO PREDIAL, DN 75 X 75 MM, JUNTA ELÁSTICA, FORNECIDO E INSTALADO EM RAMAL DE DESCARGA OU RAMAL DE ESGOTO SANITÁRIO. AF_12/2014	UN	1,00	24,46	31,39	31,39
13.62	AMM HID 034	JUNCAO SIMPLES PVC P/ ESG PREDIAL DN 100X50MM - FORNECIMENTO E INSTALAÇÃO	UN	1,00	31,97	41,03	41,03
13.63	AMM HID 029	TERMINAL DE VENTILAÇÃO - DN 50 MM - FORNECIMENTO E INSTALAÇÃO	UN	4,00	7,21	9,25	37,00
13.64	83623	GRELHA DE FERRO FUNDIDO PARA CANALETA LARG = 30CM, FORNECIMENTO E ASSENTAMENTO	M	3,15	207,90	266,83	840,51
13.65	AMM HID 067	CANALETA EM ALVENARIA COM TIJOLO DE 1/2 VEZ, DIMENSOES 30X15CM (LXA), COM IMPERMEABILIZANTE NA ARGAMASSA	M	3,15	200,54	257,39	810,77
13.66	89708	CAIXA SIFONADA, PVC, DN 150 X 185 X 75 MM, JUNTA ELÁSTICA, FORNECIDA E INSTALADA EM RAMAL DE DESCARGA OU EM RAMAL DE ESGOTO SANITÁRIO. AF_12/2014	UN	1,00	42,72	54,83	54,83
13.67	AMM HID 039	CAIXA SIFONADA PVC, 150 X 150 X 50 MM, COM GRELHA REDONDA BRANCA (NBR 5688) - FORNECIMENTO E INSTALAÇÃO	UN	4,00	34,37	44,11	176,44
13.68	74051/00 2	CAIXA DE GORDURA SIMPLES EM CONCRETO PRE-MOLDADO DN 40MM COM TAMPA - FORNECIMENTO E INSTALACAO	UN	1,00	131,10	168,26	168,26



ESTADO DE MATO GROSSO

PREFEITURA MUNICIPAL DE PARANATINGA

CNPJ: 15.023.971/0001-24

13.69	74051/00 1	CAIXA DE GORDURA DUPLA EM CONCRETO PRE-MOLDADO DN 60MM COM TAMPA - FORNECIMENTO E INSTALACAO	UN	3,00	209,68	269,12	807,36
13.70	74104/00 1	CAIXA DE INSPEÇÃO EM ALVENARIA DE TIJOLO MACIÇO 60X60X60CM, REVESTIDA INTERNAMENTO COM BARRA LISA (CIMENTO E AREIA, TRAÇO 1:4) E=2,0CM, COM TAMPA PRÉ-MOLDADA DE CONCRETO E FUNDO DE CONCRETO 15MPA TIPO C - ESCAVAÇÃO E CONFECCÃO	UN	8,00	130,79	167,86	1.342,88
SISTEMA DE TRATAMENTO DE ESGOTO - EXECUÇÃO DO TANQUE SÉPTICO - DIMENSÕES E UNIDADES DE ACORDO COM O PROJETO							
13.71	93358	ESCAVAÇÃO MANUAL DE VALAS. AF_03/2016	M3	14,47	54,71	70,22	1.016,08
13.72	94099	PREPARO DE FUNDO DE VALA COM LARGURA MAIOR OU IGUAL A 1,5 M E MENOR QUE 2,5 M, EM LOCAL COM NÍVEL BAIXO DE INTERFERÊNCIA. AF_06/2016	M2	6,76	2,04	2,61	17,64
13.73	73964/00 6	REATERRO DE VALA COM COMPACTAÇÃO MANUAL	M3	5,44	41,49	53,25	289,68
13.74	72131	ALVENARIA EM TIJOLO CERAMICO MACICO 5X10X20CM 1 VEZ (ESPESSURA 20CM), ASSENTADO COM ARGAMASSA TRACO 1:2:8 (CIMENTO, CAL E AREIA)	M2	13,28	112,61	144,53	1.919,35
13.75	72132	ALVENARIA EM TIJOLO CERAMICO MACICO 5X10X20CM 1/2 VEZ (ESPESSURA 10CM), ASSENTADO COM ARGAMASSA TRACO 1:2:8 (CIMENTO, CAL E AREIA)	M2	1,09	57,99	74,43	81,12
13.76	94965	CONCRETO FCK = 25MPA, TRAÇO 1:2,3:2,7 (CIMENTO/ AREIA MÉDIA/ BRITA 1) - PREPARO MECÂNICO COM BETONEIRA 400 L. AF_07/2016	M3	1,15	299,84	384,84	442,56
13.77	6087	TAMPA EM CONCRETO ARMADO 60X60X5CM P/CX INSPECAO/FOSSA SEPTICA	UN	1,00	20,44	26,23	26,23
13.78	85662	ARMACAO EM TELA DE ACO SOLDADA NERVURADA Q-92, ACO CA-60, 4,2MM, MALHA 15X15CM	M2	6,76	11,13	14,28	96,53



ESTADO DE MATO GROSSO

PREFEITURA MUNICIPAL DE PARANATINGA

CNPJ: 15.023.971/0001-24

13.79	87894	CHAPISCO APLICADO EM ALVENARIA (SEM PRESENÇA DE VÃOS) E ESTRUTURAS DE CONCRETO DE FACHADA, COM COLHER DE PEDREIRO. ARGAMASSA TRAÇO 1:3 COM PREPARO EM BETONEIRA 400L. AF_06/2014	M2	13,17	4,26	5,46	71,90
13.80	87792	EMBOÇO OU MASSA ÚNICA EM ARGAMASSA TRAÇO 1:2:8, PREPARO MECÂNICO COM BETONEIRA 400 L, APLICADA MANUALMENTE EM PANOS CEGOS DE FACHADA (SEM PRESENÇA DE VÃOS), ESPESSURA DE 25 MM. AF_06/2014	M2	13,17	24,32	31,21	411,03
13.81	73929/004	IMPERMEABILIZACAO DE ESTRUTURAS ENTERRADAS COM CIMENTO CRISTALIZANTE E ADESIVO LIQUIDO, ATE 7M DE PROFUNDIDADE.	M2	15,12	53,16	68,23	1.031,63
13.82	89714	TUBO PVC, SERIE NORMAL, ESGOTO PREDIAL, DN 100 MM, FORNECIDO E INSTALADO EM RAMAL DE DESCARGA OU RAMAL DE ESGOTO SANITÁRIO. AF_12/2014	M	1,50	35,36	45,38	68,07
13.83	89796	TE, PVC, SERIE NORMAL, ESGOTO PREDIAL, DN 100 X 100 MM, JUNTA ELÁSTICA, FORNECIDO E INSTALADO EM RAMAL DE DESCARGA OU RAMAL DE ESGOTO SANITÁRIO. AF_12/2014	UN	2,00	28,58	36,68	73,36
13.84	5651	FORMA TABUA PARA CONCRETO EM FUNDACAO C/ REAPROVEITAMENTO 5X	M2	5,69	26,50	34,01	193,51
13.85	92787	ARMAÇÃO DE LAJE DE UMA ESTRUTURA CONVENCIONAL DE CONCRETO ARMADO EM UMA EDIFICAÇÃO TÉRREA OU SOBRADO UTILIZANDO AÇO CA-50 DE 10,0 MM - MONTAGEM. AF_12/2015	KG	35,88	6,43	8,25	296,01
SISTEMA DE TRATAMENTO DE ESGOTO - EXECUÇÃO DO FILTRO ANAERÓBIO- DIMENSÕES E UNIDADES DE ACORDO COM O PROJETO							
13.86	93358	ESCAVAÇÃO MANUAL DE VALAS. AF_03/2016	M3	12,07	54,71	70,22	847,55



ESTADO DE MATO GROSSO

PREFEITURA MUNICIPAL DE PARANATINGA

CNPJ: 15.023.971/0001-24

13.87	94099	PREPARO DE FUNDO DE VALA COM LARGURA MAIOR OU IGUAL A 1,5 M E MENOR QUE 2,5 M. EM LOCAL COM NÍVEL BAIXO DE INTERFERÊNCIA. AF_06/2016	M2	4,90	2,04	2,61	12,78
13.88	73964/006	REATERRO DE VALA COM COMPACTAÇÃO MANUAL	M3	4,33	41,49	53,25	230,57
13.89	72131	ALVENARIA EM TIJOLO CERAMICO MACICO 5X10X20CM 1 VEZ (ESPESSURA 20CM), ASSENTADO COM ARGAMASSA TRACO 1:2:8 (CIMENTO, CAL E AREIA)	M2	12,64	112,61	144,53	1.826,85
13.90	72132	ALVENARIA EM TIJOLO CERAMICO MACICO 5X10X20CM 1/2 VEZ (ESPESSURA 10CM), ASSENTADO COM ARGAMASSA TRACO 1:2:8 (CIMENTO, CAL E AREIA)	M2	1,06	57,99	74,43	78,89
13.91	94965	CONCRETO FCK = 25MPA, TRAÇO 1:2,3:2,7 (CIMENTO/ AREIA MÉDIA/ BRITA 1) - PREPARO MECÂNICO COM BETONEIRA 400 L. AF_07/2016	M3	1,18	299,84	384,84	454,11
13.92	6087	TAMPA EM CONCRETO ARMADO 60X60X5CM P/CX INSPECAO/FOSSA SEPTICA	UN	1,00	20,44	26,23	26,23
13.93	85662	ARMAÇAO EM TELA DE ACO SOLDADA NERVURADA Q-92, ACO CA-60, 4,2MM, MALHA 15X15CM	M2	4,90	11,13	14,28	69,97
13.94	87894	CHAPISCO APLICADO EM ALVENARIA (SEM PRESENÇA DE VÃOS) E ESTRUTURAS DE CONCRETO DE FACHADA, COM COLHER DE PEDREIRO. ARGAMASSA TRAÇO 1:3 COM PREPARO EM BETONEIRA 400L. AF_06/2014	M2	12,65	4,26	5,46	69,06
13.95	87792	EMBOÇO OU MASSA ÚNICA EM ARGAMASSA TRAÇO 1:2:8, PREPARO MECÂNICO COM BETONEIRA 400 L, APLICADA MANUALMENTE EM PANOS CEGOS DE FACHADA (SEM PRESENÇA DE VÃOS), ESPESSURA DE 25 MM. AF_06/2014	M2	12,65	24,32	31,21	394,80
13.96	73929/004	IMPERMEABILIZACAO DE ESTRUTURAS ENTERRADAS COM CIMENTO CRISTALIZANTE E ADESIVO LIQUIDO, ATE 7M DE PROFUNDIDADE.	M2	13,76	53,16	68,23	938,84



ESTADO DE MATO GROSSO

PREFEITURA MUNICIPAL DE PARANATINGA

CNPJ: 15.023.971/0001-24

13.97	89714	TUBO PVC, SERIE NORMAL, ESGOTO PREDIAL, DN 100 MM, FORNECIDO E INSTALADO EM RAMAL DE DESCARGA OU RAMAL DE ESGOTO SANITÁRIO. AF_12/2014	M	3,00	35,36	45,38	136,14
13.98	89744	JOELHO 90 GRAUS, PVC, SERIE NORMAL, ESGOTO PREDIAL, DN 100 MM, JUNTA ELÁSTICA, FORNECIDO E INSTALADO EM RAMAL DE DESCARGA OU RAMAL DE ESGOTO SANITÁRIO. AF_12/2014	UN	1,00	17,33	22,24	22,24
13.99	73873/00 2	LEITO FILTRANTE - FORN.E ENCHIMENTO C/ BRITA NO. 4	M3	1,81	133,20	170,96	309,43
13.100	5651	FORMA TABUA PARA CONCRETO EM FUNDACAO C/ REAPROVEITAMENTO 5X	M2	8,43	26,50	34,01	286,70
13.101	92787	ARMAÇÃO DE LAJE DE UMA ESTRUTURA CONVENCIONAL DE CONCRETO ARMADO EM UMA EDIFICAÇÃO TÉRREA OU SOBRADO UTILIZANDO AÇO CA-50 DE 10,0 MM - MONTAGEM. AF_12/2015	KG	51,95	6,43	8,25	428,58
SISTEMA DE TRATAMENTO DE ESGOTO - EXECUÇÃO DO SUMIDOURO - DIMENSÕES E UNIDADES DE ACORDO COM O PROJETO							
13.102	93358	ESCAVAÇÃO MANUAL DE VALAS. AF_03/2016	M3	58,06	54,71	70,22	4.076,97
13.103	73964/00 6	REATERRO DE VALA COM COMPACTAÇÃO MANUAL	M3	16,80	41,49	53,25	894,60
13.104	72131	ALVENARIA EM TIJOLO CERAMICO MACICO 5X10X20CM 1 VEZ (ESPESSURA 20CM), ASSENTADO COM ARGAMASSA TRACO 1:2:8 (CIMENTO, CAL E AREIA)	M2	43,22	112,61	144,53	6.246,58
13.105	72132	ALVENARIA EM TIJOLO CERAMICO MACICO 5X10X20CM 1/2 VEZ (ESPESSURA 10CM), ASSENTADO COM ARGAMASSA TRACO 1:2:8 (CIMENTO, CAL E AREIA)	M2	2,28	57,99	74,43	169,70
13.106	94965	CONCRETO FCK = 25MPA, TRAÇO 1:2,3:2,7 (CIMENTO/ AREIA MÉDIA/ BRITA 1) - PREPARO MECÂNICO COM BETONEIRA 400 L. AF_07/2016	M3	1,80	299,84	384,84	692,71
13.107	6087	TAMPA EM CONCRETO ARMADO 60X60X5CM P/CX INSPECAO/FOSSA SEPTICA	UN	2,00	20,44	26,23	52,46



ESTADO DE MATO GROSSO
PREFEITURA MUNICIPAL DE PARANATINGA

CNPJ: 15.023.971/0001-24

13.108	89744	JOELHO 90 GRAUS, PVC, SERIE NORMAL, ESGOTO PREDIAL, DN 100 MM, JUNTA ELÁSTICA, FORNECIDO E INSTALADO EM RAMAL DE DESCARGA OU RAMAL DE ESGOTO SANITÁRIO. AF_12/2014	UN	2,00	17,33	22,24	44,48
13.109	73873/002	LEITO FILTRANTE - FORN.E ENCHIMENTO C/ BRITA NO. 4	M3	7,06	133,20	170,96	1.206,97
13.110	5651	FORMA TABUA PARA CONCRETO EM FUNDACAO C/ REAPROVEITAMENTO 5X	M2	20,28	26,50	34,01	689,72
13.111	92787	ARMAÇÃO DE LAJE DE UMA ESTRUTURA CONVENCIONAL DE CONCRETO ARMADO EM UMA EDIFICAÇÃO TÉRREA OU SOBRADO UTILIZANDO AÇO CA-50 DE 10,0 MM - MONTAGEM. AF_12/2015	KG	136,18	6,43	8,25	1.123,48
INSTALAÇÕES DE DRENAGEM PLUVIAL							
13.112	89578	TUBO PVC, SÉRIE R, ÁGUA PLUVIAL, DN 100 MM, FORNECIDO E INSTALADO EM CONDUTORES VERTICAIS DE ÁGUAS PLUVIAIS. AF_12/2014	M	19,05	19,26	24,72	470,91
13.113	89584	JOELHO 90 GRAUS, PVC, SERIE R, ÁGUA PLUVIAL, DN 100 MM, JUNTA ELÁSTICA, FORNECIDO E INSTALADO EM CONDUTORES VERTICAIS DE ÁGUAS PLUVIAIS. AF_12/2014	UN	11,00	31,14	39,96	439,56
13.114	94228	CALHA EM CHAPA DE AÇO GALVANIZADO NÚMERO 24, DESENVOLVIMENTO DE 50 CM, INCLUSO TRANSPORTE VERTICAL. AF_06/2016	M	32,85	56,38	72,36	2.377,02
13.115	94231	RUFO EM CHAPA DE AÇO GALVANIZADO NÚMERO 24, CORTE DE 25 CM, INCLUSO TRANSPORTE VERTICAL. AF_06/2016	M	114,55	30,72	39,42	4.515,56
13.116	AMM HID 043	RALO HEMISFÉRICO EM FERRO FUNDIDO, DN 100 MM, PARA LAJES/ CALHAS - FORNECIMENTO E INSTALAÇÃO	UN	5,00	28,61	36,72	183,60
14.0	INSTALAÇÕES ELÉTRICAS						21.941,59



ESTADO DE MATO GROSSO

PREFEITURA MUNICIPAL DE PARANATINGA

CNPJ: 15.023.971/0001-24

14.1	91926	CABO DE COBRE FLEXÍVEL ISOLADO, 2,5 MM², ANTI-CHAMA 450/750 V, PARA CIRCUITOS TERMINAIS - FORNECIMENTO E INSTALAÇÃO. AF_12/2015	M	858,76	2,15	2,75	2.361,59
14.2	91928	CABO DE COBRE FLEXÍVEL ISOLADO, 4 MM², ANTI-CHAMA 450/750 V, PARA CIRCUITOS TERMINAIS - FORNECIMENTO E INSTALAÇÃO. AF_12/2015	M	202,14	3,40	4,36	881,33
14.3	91927	CABO DE COBRE FLEXÍVEL ISOLADO, 2,5 MM², ANTI-CHAMA 0,6/1,0 KV, PARA CIRCUITOS TERMINAIS - FORNECIMENTO E INSTALAÇÃO. AF_12/2015	M	110,27	2,72	3,49	384,84
14.4	91935	CABO DE COBRE FLEXÍVEL ISOLADO, 16 MM², ANTI-CHAMA 0,6/1,0 KV, PARA CIRCUITOS TERMINAIS - FORNECIMENTO E INSTALAÇÃO. AF_12/2015	M	28,52	12,13	15,56	443,77
14.5	92984	CABO DE COBRE FLEXÍVEL ISOLADO, 25 MM², ANTI-CHAMA 0,6/1,0 KV, PARA DISTRIBUIÇÃO - FORNECIMENTO E INSTALAÇÃO. AF_12/2015	M	101,48	13,02	16,71	1.695,73
14.6	72260	TERMINAL OU CONECTOR DE PRESSAO - PARA CABO 16MM2 - FORNECIMENTO E INSTALACAO	UN	2,00	12,27	15,74	31,48
14.7	72261	TERMINAL OU CONECTOR DE PRESSAO - PARA CABO 25MM2 - FORNECIMENTO E INSTALACAO	UN	8,00	13,04	16,73	133,84
14.8	91953	INTERRUPTOR SIMPLES (1 MÓDULO), 10A/250V, INCLUINDO SUPORTE E PLACA - FORNECIMENTO E INSTALAÇÃO. AF_12/2015	UN	13,00	15,62	20,04	260,52
14.9	91955	INTERRUPTOR PARALELO (1 MÓDULO), 10A/250V, INCLUINDO SUPORTE E PLACA - FORNECIMENTO E INSTALAÇÃO. AF_12/2015	UN	4,00	19,42	24,92	99,68
14.10	92023	INTERRUPTOR SIMPLES (1 MÓDULO) COM 1 TOMADA DE EMBUTIR 2P+T 10 A, INCLUINDO SUPORTE E PLACA - FORNECIMENTO E INSTALAÇÃO. AF_12/2015	UN	2,00	27,85	35,74	71,48
14.11	92000	TOMADA BAIXA DE EMBUTIR (1 MÓDULO), 2P+T 10 A, INCLUINDO SUPORTE E PLACA - FORNECIMENTO E INSTALAÇÃO. AF_12/2015	UN	11,00	16,47	21,13	232,43



ESTADO DE MATO GROSSO

PREFEITURA MUNICIPAL DE PARANATINGA

CNPJ: 15.023.971/0001-24

14.12	91996	TOMADA MÉDIA DE EMBUTIR (1 MÓDULO), 2P+T 10 A, INCLUINDO SUPORTE E PLACA - FORNECIMENTO E INSTALAÇÃO. AF_12/2015	UN	16,00	18,80	24,12	385,92
14.13	91990	TOMADA ALTA DE EMBUTIR (1 MÓDULO), 2P+T 10 A, SEM SUPORTE E SEM PLACA - FORNECIMENTO E INSTALAÇÃO. AF_12/2015	UN	1,00	20,17	25,88	25,88
14.14	74130/001	DISJUNTOR TERMOMAGNETICO MONOPOLAR PADRAO NEMA (AMERICANO) 10 A 30A 240V, FORNECIMENTO E INSTALACAO	UN	13,00	9,95	12,77	166,01
14.15	74130/003	DISJUNTOR TERMOMAGNETICO BIPOLAR PADRAO NEMA (AMERICANO) 10 A 50A 240V, FORNECIMENTO E INSTALACAO	UN	1,00	44,35	56,92	56,92
14.16	74130/005	DISJUNTOR TERMOMAGNETICO TRIPOLAR PADRAO NEMA (AMERICANO) 60 A 100A 240V, FORNECIMENTO E INSTALACAO	UN	1,00	86,07	110,47	110,47
14.17	91937	CAIXA OCTOGONAL 3" X 3", PVC, INSTALADA EM LAJE - FORNECIMENTO E INSTALAÇÃO. AF_12/2015	UN	25,00	7,31	9,38	234,50
14.18	91939	CAIXA RETANGULAR 4" X 2" ALTA (2,00 M DO PISO), PVC, INSTALADA EM PAREDE - FORNECIMENTO E INSTALAÇÃO. AF_12/2015	UN	5,00	18,46	23,69	118,45
14.19	91940	CAIXA RETANGULAR 4" X 2" MÉDIA (1,30 M DO PISO), PVC, INSTALADA EM PAREDE - FORNECIMENTO E INSTALAÇÃO. AF_12/2015	UN	36,00	9,77	12,53	451,08
14.20	91941	CAIXA RETANGULAR 4" X 2" BAIXA (0,30 M DO PISO), PVC, INSTALADA EM PAREDE - FORNECIMENTO E INSTALAÇÃO. AF_12/2015	UN	11,00	6,52	8,36	91,96
14.21	91863	ELETRODUTO RÍGIDO ROSCÁVEL, PVC, DN 25 MM (3/4"), PARA CIRCUITOS TERMINAIS, INSTALADO EM FORRO - FORNECIMENTO E INSTALAÇÃO. AF_12/2015	M	147,61	6,71	8,61	1.270,92
14.22	91871	ELETRODUTO RÍGIDO ROSCÁVEL, PVC, DN 25 MM (3/4"), PARA CIRCUITOS TERMINAIS, INSTALADO EM PAREDE - FORNECIMENTO E INSTALAÇÃO. AF_12/2015	M	72,60	7,63	9,79	710,75
14.23	91872	ELETRODUTO RÍGIDO ROSCÁVEL, PVC, DN 32 MM (1"), PARA CIRCUITOS TERMINAIS, INSTALADO EM PAREDE - FORNECIMENTO E INSTALAÇÃO. AF_12/2015	M	17,92	9,64	12,37	221,67



ESTADO DE MATO GROSSO

PREFEITURA MUNICIPAL DE PARANATINGA

CNPJ: 15.023.971/0001-24

14.24	91854	ELETRODUTO FLEXÍVEL CORRUGADO, PVC, DN 25 MM (3/4"), PARA CIRCUITOS TERMINAIS, INSTALADO EM PAREDE - FORNECIMENTO E INSTALAÇÃO. AF_12/2015	M	13,74	5,74	7,36	101,12
14.25	73953/006	LUMINARIA TIPO CALHA, DE SOBREPOR, COM REATOR DE PARTIDA RÁPIDA E LAMPADA FLUORESCENTE 2X40W, COMPLETA, FORNECIMENTO E INSTALACAO	UN	21,00	84,56	108,53	2.279,13
14.26	73953/005	LUMINARIA TIPO CALHA, DE SOBREPOR, COM REATOR DE PARTIDA RÁPIDA E LAMPADA FLUORESCENTE 1X40W, COMPLETA, FORNECIMENTO E INSTALACAO	UN	3,00	66,71	85,62	256,86
14.27	74131/007	QUADRO DE DISTRIBUICAO DE ENERGIA DE EMBUTIR, EM CHAPA METALICA, PARA 40 DISJUNTORES TERMOMAGNETICOS MONOPOLARES, COM BARRAMENTO TRIFASICO E NEUTRO, FORNECIMENTO E INSTALACAO	UN	1,00	785,43	1.008,09	1.008,09
14.28	83443	CAIXA DE PASSAGEM 20X20X25 FUNDO BRITA COM TAMPA	UN	1,00	42,16	54,11	54,11
14.29	83447	CAIXA DE PASSAGEM 40X40X50 FUNDO BRITA COM TAMPA	UN	3,00	148,22	190,24	570,72
14.30	93358	ESCAVAÇÃO MANUAL DE VALAS. AF_03/2016	M3	6,320	54,71	70,22	443,79
14.31	73964/006	REATERRO DE VALA COM COMPACTAÇÃO MANUAL	M3	6,320	41,49	53,25	336,54
14.32	88485	APLICAÇÃO DE FUNDO SELADOR ACRÍLICO EM PAREDES, UMA DEMÃO. AF_06/2014	M2	3,00	1,53	1,96	5,88
14.33	87799	EMBOÇO OU MASSA ÚNICA EM ARGAMASSA TRAÇO 1:2:8, PREPARO MANUAL, APLICADA MANUALMENTE EM PANOS CEGOS DE FACHADA (SEM PRESENÇA DE VÃOS), ESPESSURA DE 35 MM. AF_06/2014	M2	6,80	33,21	42,62	289,81
14.34	88485	APLICAÇÃO DE FUNDO SELADOR ACRÍLICO EM PAREDES, UMA DEMÃO. AF_06/2014	M2	6,80	1,53	1,96	13,32
14.35	88489	APLICAÇÃO MANUAL DE PINTURA COM TINTA LÁTEX ACRÍLICA EM PAREDES, DUAS DEMÃOS. AF_06/2014	M2	6,80	9,76	12,52	85,13



ESTADO DE MATO GROSSO

PREFEITURA MUNICIPAL DE PARANATINGA

CNPJ: 15.023.971/0001-24

14.36	74041/00 1	LUMINARIA GLOBO VIDRO LEITOSO/PLAFONIER/BOCAL/LAMPADA FLUORESCENTE 20W	UN	4,00	54,47	69,91	279,64
COMPOSIÇÕES ELÉTRICA							
14.37	AMM ELE 01	FORNECIMENTO E INSTALAÇÃO DE DISPOSITIVO DPS CLASSE II, 1 POLO, TENSAO MAXIMA DE 275 V, CORRENTE MAXIMA DE *45* KA (TIPO AC)	UN	4,00	78,30	100,49	401,96
14.38	AMM ELE 02	FORNECIMENTO E INSTALAÇÃO DE PLACA DE SINALIZAÇÃO DE ENERGIA (23X16CM)	UN	1,00	31,30	40,17	40,17
14.39	AMM ELE 03	FORNECIMENTO E INSTALAÇÃO DE INTERRUPTOR DIFERENCIAL RESIDUAL, 2 POLOS, SENSIBILIDADE 30 MA, CORRENTE DE 25 A	UN	6,00	110,98	142,44	854,64
14.40	AMM ELE 16	FORNECIMENTO E INSTALAÇÃO DE ABRACADEIRA TIPO D 3/4" C/ PARAFUSO"	UN	252,00	5,19	6,66	1.678,32
14.41	AMM ELE 20	FORNECIMENTO E INSTALAÇÃO DE CURVA 90 GRAUS, PARA ELETRODUTO, EM ACO GALVANIZADO ELETROLITICO, DIAMETRO DE 20 MM (3/4")	UN	48,00	6,86	8,80	422,40
14.42	AMM ELE 21	FORNECIMENTO E INSTALAÇÃO DE LUVA PARA ELETRODUTO, EM ACO GALVANIZADO ELETROLITICO, DIAMETRO DE 20 MM (3/4")	UN	96,00	2,81	3,60	345,60
14.43	AMM ELE 36	FORNECIMENTO E INSTALAÇÃO DE PADRÃO DE ENTRADA DE ENERGIA CATEGORIA "T3" (ENERGISA)	UN	1,00	1.584,06	2.033,14	2.033,14

15.0	S P D A						12.917,10
15.1	72253	CABO DE COBRE NU 35MM2 - FORNECIMENTO E INSTALACAO	M	102,33	21,62	27,74	2.838,63
15.2	72254	CABO DE COBRE NU 50MM2 - FORNECIMENTO E INSTALACAO	M	66,70	30,67	39,36	2.625,31
15.3	72260	TERMINAL OU CONECTOR DE PRESSAO - PARA CABO 16MM2 - FORNECIMENTO E INSTALACAO	UN	2,00	12,27	15,74	31,48
15.4	72315	TERMINAL AEREO EM ACO GALVANIZADO COM BASE DE FIXACAO H = 30CM	UN	14,00	24,40	31,31	438,34



ESTADO DE MATO GROSSO

PREFEITURA MUNICIPAL DE PARANATINGA

CNPJ: 15.023.971/0001-24

15.5	72272	CONECTOR PARAFUSO FENDIDO "SPLIT-BOLT" - PARA CABO DE 35MM2 - FORNECIMENTO E INSTALACAO	UN	14,00	11,47	14,72	206,08
15.6	68069	HASTE COPPERWELD 5/8" X 3,0M COM CONECTOR	UN	19,00	44,98	57,73	1.096,87
15.7	83447	CAIXA DE PASSAGEM 40X40X50 FUNDO BRITA COM TAMPA	UN	1,00	148,22	190,24	190,24
15.8	93358	ESCAVAÇÃO MANUAL DE VALAS. AF_03/2016	M3	13,34	54,71	70,22	936,73
15.9	73964/006	REATERRO DE VALA COM COMPACTAÇÃO MANUAL	M3	13,34	41,49	53,25	710,35
15.10	91872	ELETRODUTO RÍGIDO ROSCÁVEL, PVC, DN 32 MM (1"), PARA CIRCUITOS TERMINAIS, INSTALADO EM PAREDE - FORNECIMENTO E INSTALAÇÃO. AF_12/2015	M	21,00	9,64	12,37	259,77
COMPOSIÇÕES SPDA							
15.11	AMM SPDA 01	FORNECIMENTO E INSTALAÇÃO DE CAIXA DE EQUALIZAÇÃO DE EMBUTIR, COM BARRAMENTO E 9 TERMINAIS, APROX. 26X26X10 CM	UN	1,00	322,47	413,89	413,89
15.12	AMM SPDA 02	FORNECIMENTO E INSTALAÇÃO DE CONECTOR DE MEDIÇÃO C/ 2 PARAFUSOS	UN	7,00	18,77	24,09	168,63
15.13	AMM SPDA 03	FORNECIMENTO E INSTALAÇÃO DE SOLDA EXOTÉRMICA CABO-HASTE COM CARTUCHO Nº 90 E MOLDE CABO 35mm ² - HASTE 5/8"	UN	7,00	12,29	15,77	110,39
15.14	AMM SPDA 04	FORNECIMENTO E INSTALAÇÃO DE SOLDA EXOTÉRMICA CABO-HASTE COM CARTUCHO Nº115 E MOLDE CABO 50mm ² - HASTE 5/8"	UN	8,00	16,63	21,34	170,72
15.15	AMM SPDA 05	FORNECIMENTO E INSTALAÇÃO DE SOLDA EXOTÉRMICA CABO-CABO COM CARTUCHO Nº 32 E MOLDE TIPO "T" CABO 35mm ² - CABO 35mm ²	UN	7,00	9,51	12,20	85,40
15.16	AMM SPDA 06	FORNECIMENTO E INSTALAÇÃO DE SUPORTE ISOLADOR PARA CANTO 90° REFORCADO ROSCA SOBERBA EM FG C ISOLADOR	UN	7,00	17,70	22,71	158,97
15.17	AMM SPDA 08	FORNECIMENTO E INSTALAÇÃO DE CAIXA INSPECAO, CONCRETO PRE MOLDADO, CIRCULAR, COM TAMPA, D = 40* CM	UN	8,00	100,83	129,41	1.035,28



ESTADO DE MATO GROSSO

PREFEITURA MUNICIPAL DE PARANATINGA

CNPJ: 15.023.971/0001-24

15.18	AMM SPDA 09	FORNECIMENTO E INSTALAÇÃO DE BUCHA DE NYLON SEM ABA S10, COM PARAFUSO DE 6,10 X 65 MM EM ACO ZINCADO COM ROSCA SOBERBA, CABECA CHATA E FENDA PHILLIPS	UN	190,00	3,25	4,17	792,30
15.19	AMM SPDA 10	FORNECIMENTO E INSTALAÇÃO DE SUPORTE ISOLADOR SIMPLES DIAMETRO NOMINAL 5/16", COM ROSCA SOBERBA E BUCHA	UN	34,00	10,67	13,69	465,46
15.20	AMM SPDA 12	FORNECIMENTO E INSTALAÇÃO DE ABRACADEIRA EM ACO PARA AMARRACAO DE ELETRODUTOS, TIPO D, COM 1" E PARAFUSO DE FIXACAO	UN	21,00	5,33	6,84	143,64
15.21	AMM SPDA 17	FORNECIMENTO E INSTALAÇÃO DE SOLDA EXOTÉRMICA CABO-CABO, CABO DE 35mm ² TIPO "X"(COM MOLDE)	UN	2,00	15,05	19,31	38,62

16.0		P I N T U R A S					15.116,71
PAREDES E TETOS							
16.1	88485	APLICAÇÃO DE FUNDO SELADOR ACRÍLICO EM PAREDES, UMA DEMÃO. AF_06/2014	M2	543,24	1,53	1,96	1.064,75
16.2	AMM CIV 014	APLICAÇÃO E LIXAMENTO DE MASSA ACRÍLICA EM PAREDES, UMA DEMÃO. AF_06/2014	M2	543,24	8,68	11,14	6.051,72
16.3	88489	APLICAÇÃO MANUAL DE PINTURA COM TINTA LÁTEX ACRÍLICA EM PAREDES, DUAS DEMÃOS. AF_06/2014	M2	543,24	9,76	12,52	6.801,39
16.4	88484	APLICAÇÃO DE FUNDO SELADOR ACRÍLICO EM TETO, UMA DEMÃO. AF_06/2014	M2	35,67	1,80	2,31	82,39
16.5	88494	APLICAÇÃO E LIXAMENTO DE MASSA LÁTEX EM TETO, UMA DEMÃO. AF_06/2014	M2	35,67	13,38	17,17	612,45
16.6	88488	APLICAÇÃO MANUAL DE PINTURA COM TINTA LÁTEX ACRÍLICA EM TETO, DUAS DEMÃOS. AF_06/2014	M2	35,67	11,01	14,13	504,01
17.0		U R B A N I Z A Ç Ã O E S E R V I Ç O S E X T E R N O S					9.084,67



ESTADO DE MATO GROSSO

PREFEITURA MUNICIPAL DE PARANATINGA

CNPJ: 15.023.971/0001-24

17.1	74236/00 1	PLANTIO DE GRAMA BATATAIS EM PLACAS	M2	513,19	9,79	12,56	6.445,66
17.2	73967/00 2	PLANTIO DE ARVORE REGIONAL, ALTURA MAIOR QUE 2,00M, EM CAVAS DE 80X80X80CM	UN	7,00	176,38	226,38	1.584,66
17.3	85178	PLANTIO DE ARBUSTO COM ALTURA 50 A 100CM, EM CAVA DE 60X60X60CM	UN	9,00	91,28	117,15	1.054,35

18.0	A C E S S I B I L I D A D E	5.363,45
------	-----------------------------	----------

BARRA DE APOIO		
----------------	--	--

18.1	AMM CIV 005	BARRA DE APOIO PARA PORTADORES DE NECESSIDADES ESPECIAIS - LARGURA 80CM	UN	4,00	241,22	309,60	1.238,40
18.2	AMM CIV 010	FORNECIMENTO E INSTALAÇÃO DE BARRA DE APOIO LAVATÓRIO DE CANTO, EM ACO INOX POLIDO, DIAMETRO MINIMO 3 CM	UN	2,00	521,51	669,35	1.338,70
18.3	AMM CIV 011	FORNECIMENTO E INSTALAÇÃO DE BARRA DE APOIO RETA, EM ACO INOX POLIDO, COMPRIMENTO 70CM, DIAMETRO MINIMO 3 CM	UN	2,00	228,30	293,02	586,04

PISO TÁTIL		
------------	--	--

18.4	AMM CIV 012	PISO TÁTIL ALERTA OU DIRECIONAL DE BORRACHA 25 X25 CM, ASSENTADO COM COLA	M2	4,06	172,68	221,63	899,81
18.5	AMM CIV 013	PISO COM PLACA CIMENTÍCIA DE ALTA RESISTÊNCIA, PODOTÁTIL, 25X25 CM, ESP=3,5, ASSENTADO COM ARGAMASSA DE CIMENTO E AREIA PENEIRADA TRAÇO 1:3	M2	10,37	97,71	125,41	1.300,50

19.0	S E R V I Ç O S C O M P L E M E N T A R E S	1.667,08
------	---	----------

19.1	9537	LIMPEZA FINAL DA OBRA	M2	177,98	2,08	2,66	473,42
19.2	AMM CIV 006	PLACA DE INAUGURAÇÃO EM ALUMÍNIO 0,40 X 0,60 M - FORNCIMENTO E COLOCAÇÃO	UN	1,00	930,01	1.193,66	1.193,66



ESTADO DE MATO GROSSO

PREFEITURA MUNICIPAL DE PARANATINGA

CNPJ: 15.023.971/0001-24

ABRIGO DE RESÍDUOS SÓLIDOS						R\$	48.298,92	
20.0		MOVIMENTO DE TERRA					904,54	
20.1	93358	ESCAVAÇÃO MANUAL DE VALAS. AF_03/2016	M3	7,94	54,71	70,22	557,40	
20.2	73964/006	REATERRO DE VALA COM COMPACTAÇÃO MANUAL	M3	5,80	41,49	53,25	309,06	
20.3	AMM CIV 007	REGULARIZACAO E COMPACTACAO MANUAL DE TERRENO COM SOQUETE	M2	6,51	4,56	5,85	38,08	
21.0		FUNDAÇÃO					4.342,31	
SAPATA E BLOCOS								
21.1	95241	LASTRO DE CONCRETO MAGRO, APLICADO EM PISOS OU RADIERS, ESPESSURA DE 5 CM. AF_07_2016	M2	2,88	18,80	24,12	69,46	
21.2	94965	CONCRETO FCK = 25MPA, TRAÇO 1:2,3:2,7 (CIMENTO/ AREIA MÉDIA/ BRITA 1) - PREPARO MECÂNICO COM BETONEIRA 400 L. AF_07/2016	M3	1,00	299,84	384,84	384,84	
21.3	74157/004	LANÇAMENTO/APLICACAO MANUAL DE CONCRETO EM FUNDACOES	M3	1,00	90,68	116,38	116,38	
21.4	5651	FORMA TABUA PARA CONCRETO EM FUNDACAO C/ REAPROVEITAMENTO 5X	M2	5,76	26,50	34,01	195,89	
21.5	92915	ARMAÇÃO DE ESTRUTURAS DE CONCRETO ARMADO, EXCETO VIGAS, PILARES, LAJES E FUNDAÇÕES PROFUNDAS (DE EDIFÍCIOS DE MÚLTIPLOS PAVIMENTOS, EDIFICAÇÃO TÉRREA OU SOBRADO), UTILIZANDO AÇO CA-60 DE 5,0 MM - MONTAGEM. AF_12/2015	KG	39,30	11,58	14,86	583,99	
VIGA BALDRAME								
21.6	95241	LASTRO DE CONCRETO MAGRO, APLICADO EM PISOS OU RADIERS, ESPESSURA DE 5 CM. AF_07_2016	M2	3,63	18,80	24,12	87,55	



ESTADO DE MATO GROSSO

PREFEITURA MUNICIPAL DE PARANATINGA

CNPJ: 15.023.971/0001-24

21.7	94965	CONCRETO FCK = 25MPA, TRAÇO 1:2,3:2,7 (CIMENTO/ AREIA MÉDIA/ BRITA 1) - PREPARO MECÂNICO COM BETONEIRA 400 L. AF_07/2016	M3	0,99	299,84	384,84	380,99
21.8	92873	LANÇAMENTO COM USO DE BALDES, ADENSAMENTO E ACABAMENTO DE CONCRETO EM ESTRUTURAS. AF_12/2015	M3	0,99	140,49	180,31	178,50
21.9	92447	MONTAGEM E DESMONTAGEM DE FÔRMA DE VIGA, ESCORAMENTO COM PONTALETE DE MADEIRA, PÉ-DIREITO SIMPLES, EM MADEIRA SERRADA, 2 UTILIZAÇÕES. AF_12/2015	M2	14,52	78,04	100,16	1.454,32
21.10	92777	ARMAÇÃO DE PILAR OU VIGA DE UMA ESTRUTURA CONVENCIONAL DE CONCRETO ARMADO EM UMA EDIFICAÇÃO TÉRREA OU SOBRADO UTILIZANDO AÇO CA-50 DE 8,0 MM - MONTAGEM. AF_12/2015	KG	43,10	10,75	13,79	594,34
21.11	92775	ARMAÇÃO DE PILAR OU VIGA DE UMA ESTRUTURA CONVENCIONAL DE CONCRETO ARMADO EM UMA EDIFICAÇÃO TÉRREA OU SOBRADO UTILIZANDO AÇO CA-60 DE 5,0 MM - MONTAGEM. AF_12/2015	KG	18,40	12,54	16,09	296,05

22.0		E S T R U T U R A						11.816,17
VIGAS								
22.1	94965	CONCRETO FCK = 25MPA, TRAÇO 1:2,3:2,7 (CIMENTO/ AREIA MÉDIA/ BRITA 1) - PREPARO MECÂNICO COM BETONEIRA 400 L. AF_07/2016	M3	0,99	299,84	384,84	380,99	
22.2	92873	LANÇAMENTO COM USO DE BALDES, ADENSAMENTO E ACABAMENTO DE CONCRETO EM ESTRUTURAS. AF_12/2015	M3	0,99	140,49	180,31	178,50	
22.3	92447	MONTAGEM E DESMONTAGEM DE FÔRMA DE VIGA, ESCORAMENTO COM PONTALETE DE MADEIRA, PÉ-DIREITO SIMPLES, EM MADEIRA SERRADA, 2 UTILIZAÇÕES. AF_12/2015	M2	19,73	78,04	100,16	1.976,15	
22.4	92777	ARMAÇÃO DE PILAR OU VIGA DE UMA ESTRUTURA CONVENCIONAL DE CONCRETO ARMADO EM UMA EDIFICAÇÃO TÉRREA OU SOBRADO UTILIZANDO AÇO CA-50 DE 8,0 MM - MONTAGEM. AF_12/2015	KG	44,00	10,75	13,79	606,76	



ESTADO DE MATO GROSSO

PREFEITURA MUNICIPAL DE PARANATINGA

CNPJ: 15.023.971/0001-24

22.5	92775	ARMAÇÃO DE PILAR OU VIGA DE UMA ESTRUTURA CONVENCIONAL DE CONCRETO ARMADO EM UMA EDIFICAÇÃO TÉRREA OU SOBRADO UTILIZANDO AÇO CA-60 DE 5,0 MM - MONTAGEM. AF_12/2015	KG	18,40	12,54	16,09	296,05
PILAR							
22.6	92718	CONCRETAGEM DE PILARES, FCK = 25 MPA, COM USO DE BALDES EM EDIFICAÇÃO COM SEÇÃO MÉDIA DE PILARES MENOR OU IGUAL A 0,25 M ² - LANÇAMENTO, ADENSAMENTO E ACABAMENTO. AF_12/2015	M3	1,60	435,97	559,56	895,29
22.7	92410	MONTAGEM E DESMONTAGEM DE FÔRMA DE PILARES RETANGULARES E ESTRUTURAS SIMILARES COM ÁREA MÉDIA DAS SEÇÕES MENOR OU IGUAL A 0,25 M ² , PÉ-DIREITO SIMPLES, EM MADEIRA SERRADA, 2 UTILIZAÇÕES. AF_12/2015	M2	32,00	84,96	109,04	3.489,28
22.8	92778	ARMAÇÃO DE PILAR OU VIGA DE UMA ESTRUTURA CONVENCIONAL DE CONCRETO ARMADO EM UMA EDIFICAÇÃO TÉRREA OU SOBRADO UTILIZANDO AÇO CA-50 DE 10,0 MM - MONTAGEM. AF_12/2015	KG	108,30	8,68	11,14	1.206,46
22.9	92775	ARMAÇÃO DE PILAR OU VIGA DE UMA ESTRUTURA CONVENCIONAL DE CONCRETO ARMADO EM UMA EDIFICAÇÃO TÉRREA OU SOBRADO UTILIZANDO AÇO CA-60 DE 5,0 MM - MONTAGEM. AF_12/2015	KG	35,20	12,54	16,09	566,36
LAJE PRE - MOLDADA							
22.10	74202/00 2	LAJE PRE-MOLDADA P/PISO, SOBRECARGA 200KG/M2, VAOS ATE 3,50M/E=8CM, C/LAJOTAS E CAP.C/CONC FCK=20MPA, 4CM, INTER-EIXO 38CM, C/ESCORAMENTO (REAPR.3X) E FERRAGEM NEGATIVA	M2	24,90	69,48	89,17	2.220,33
23.0	IMPERMEABILIZAÇÃO						2.266,52
23.1	74106/00 1	IMPERMEABILIZACAO DE ESTRUTURAS ENTERRADAS, COM TINTA ASFALTICA, DUAS DEMAOS.	M2	18,15	8,21	10,53	191,11
LAJE							



ESTADO DE MATO GROSSO

PREFEITURA MUNICIPAL DE PARANATINGA

CNPJ: 15.023.971/0001-24

23.2	83741	IMPERMEABILIZACAO DE SUPERFICIE COM EMULSAO ASFALTICA COM ELASTOMERO, INCLUSOS PRIMER E VEU DE POLIESTER	M2	24,90	64,94	83,35	2.075,41
24.0 ALVENARIAS, FECHAMENTOS E DIVISÓRIAS							6.270,26
ALVENARIA							
24.1	89168	(COMPOSIÇÃO REPRESENTATIVA) DO SERVIÇO DE ALVENARIA DE VEDAÇÃO DE BLOCOS VAZADOS DE CERÂMICA DE 9X19X19CM (ESPESSURA 9CM), PARA EDIFICAÇÃO HABITACIONAL UNIFAMILIAR (CASA) E EDIFICAÇÃO PÚBLICA PADRÃO. AF_11/2014	M2	58,92	59,52	76,39	4.500,89
24.2	95465	COBOGO CERAMICO (ELEMENTO VAZADO), 9X20X20CM, ASSENTADO COM ARGAMASSA TRACO 1:4 DE CIMENTO E AREIA	M2	9,60	127,45	163,58	1.570,36
VERGAS E CONTRAVERGAS							
24.3	93185	VERGA PRÉ-MOLDADA PARA PORTAS COM MAIS DE 1,5 M DE VÃO. AF_03/2016	M2	6,30	24,62	31,59	199,01
25.0 ESQUADRIAS							13.831,27
PORTA EM ALUMÍNIO							
25.1	91341	PORTA EM ALUMÍNIO DE ABRIR TIPO VENEZIANA COM GUARNIÇÃO, FIXAÇÃO COM PARAFUSOS - FORNECIMENTO E INSTALAÇÃO. AF_08/2015	M2	10,08	1.069,07	1.372,15	13.831,27
26.0 REVESTIMENTO							5.000,19
26.1	87879	CHAPISCO APLICADO EM ALVENARIAS E ESTRUTURAS DE CONCRETO INTERNAS, COM COLHER DE PEDREIRO. ARGAMASSA TRAÇO 1:3 COM PREPARO EM BETONEIRA 400L. AF_06/2014	M2	117,84	2,59	3,32	391,22



ESTADO DE MATO GROSSO

PREFEITURA MUNICIPAL DE PARANATINGA

CNPJ: 15.023.971/0001-24

26.2	89173	(COMPOSIÇÃO REPRESENTATIVA) DO SERVIÇO DE EMBOÇO/MASSA ÚNICA, APLICADO MANUALMENTE, TRAÇO 1:2:8, EM BETONEIRA DE 400L, PAREDES INTERNAS, COM EXECUÇÃO DE TALISCAS, EDIFICAÇÃO HABITACIONAL UNIFAMILIAR (CASAS) E EDIFICAÇÃO PÚBLICA PADRÃO. AF_12/2014	M2	117,84	23,41	30,04	3.539,91
26.3	87885	CHAPISCO APLICADO NO TETO, COM ROLO PARA TEXTURA ACRÍLICA. ARGAMASSA INDUSTRIALIZADA COM PREPARO EM MISTURADOR 300 KG. AF_06/2014	M2	10,08	8,95	11,48	115,71
26.4	90408	MASSA ÚNICA, PARA RECEBIMENTO DE PINTURA, EM ARGAMASSA TRAÇO 1:2:8, PREPARO MECÂNICO COM BETONEIRA 400L, APLICADA MANUALMENTE EM TETO, ESPESSURA DE 10MM, COM EXECUÇÃO DE TALISCAS. AF_03/2015	M2	10,08	21,90	28,10	283,24
26.5	89170	(COMPOSIÇÃO REPRESENTATIVA) DO SERVIÇO DE REVESTIMENTO CERÂMICO PARA PAREDES INTERNAS, MEIA PAREDE, OU PAREDE INTEIRA, PLACAS GRÊS OU SEMI-GRÊS DE 20X20 CM, PARA EDIFICAÇÕES HABITACIONAIS UNIFAMILIAR (CASAS) E EDIFICAÇÕES PÚBLICAS PADRÃO. AF_11/2014	M2	10,08	51,80	66,48	670,11

27.0	P I S O S	1.036,49
------	-----------	----------

27.1	AMM CIV 007	REGULARIZACAO E COMPACTACAO MANUAL DE TERRENO COM SOQUETE	M2	18,75	4,56	5,85	109,68
27.2	95240	LASTRO DE CONCRETO MAGRO, APLICADO EM PISOS OU RADIERS, ESPESSURA DE 3 CM. AF_07_2016	M2	18,75	11,28	14,47	271,31
27.3	AMM CIV 004	FORNECIMENTO E INSTALAÇÃO DE PISO ANTIDERRAPANTE 45X45 CM	M2	18,75	27,24	34,96	655,50

28.0	P I N T U R A S	2.059,23
------	-----------------	----------

P A R E D E S E T E T O S							
---------------------------	--	--	--	--	--	--	--

28.1	88485	APLICAÇÃO DE FUNDO SELADOR ACRÍLICO EM PAREDES, UMA DEMÃO. AF_06/2014	M2	59,52	1,53	1,96	116,65
------	-------	---	----	-------	------	------	--------



ESTADO DE MATO GROSSO

PREFEITURA MUNICIPAL DE PARANATINGA

CNPJ: 15.023.971/0001-24

28.2	88495	APLICAÇÃO E LIXAMENTO DE MASSA LÁTEX EM PAREDES, UMA DEMÃO. AF_06/2014	M2	59,52	7,43	9,53	567,22
28.3	88489	APLICAÇÃO MANUAL DE PINTURA COM TINTA LÁTEX ACRÍLICA EM PAREDES, DUAS DEMÃOS. AF_06/2014	M2	59,52	9,76	12,52	745,19
28.4	88484	APLICAÇÃO DE FUNDO SELADOR ACRÍLICO EM TETO, UMA DEMÃO. AF_06/2014	M2	18,75	1,80	2,31	43,31
28.5	88494	APLICAÇÃO E LIXAMENTO DE MASSA LÁTEX EM TETO, UMA DEMÃO. AF_06/2014	M2	18,75	13,38	17,17	321,93
28.6	88488	APLICAÇÃO MANUAL DE PINTURA COM TINTA LÁTEX ACRÍLICA EM TETO, DUAS DEMÃOS. AF_06/2014	M2	18,75	11,01	14,13	264,93

29.0	INSTALAÇÕES HIDROSSANITÁRIAS						771,94
INSTALAÇÕES DE ÁGUA FRIA							
29.1	89356	TUBO, PVC, SOLDÁVEL, DN 25MM, INSTALADO EM RAMAL OU SUB-RAMAL DE ÁGUA - FORNECIMENTO E INSTALAÇÃO. AF_12/2014	M	6,00	15,10	19,38	116,28
29.2	89362	JOELHO 90 GRAUS, PVC, SOLDÁVEL, DN 25MM, INSTALADO EM RAMAL OU SUB-RAMAL DE ÁGUA - FORNECIMENTO E INSTALAÇÃO. AF_12/2014	UN	1,00	6,08	7,80	7,80
29.3	89366	JOELHO 90 GRAUS COM BUCHA DE LATÃO, PVC, SOLDÁVEL, DN 25MM, X 3/4" INSTALADO EM RAMAL OU SUB-RAMAL DE ÁGUA - FORNECIMENTO E INSTALAÇÃO. AF_12/2014	UN	1,00	11,35	14,56	14,56
29.4	89395	TE, PVC, SOLDÁVEL, DN 25MM, INSTALADO EM RAMAL OU SUB-RAMAL DE ÁGUA - FORNECIMENTO E INSTALAÇÃO. AF_12/2014	UN	1,00	8,46	10,85	10,85
29.5	AMM HID 051	TORNEIRA CROMADA COM BICO PARA JARDIM/TANQUE 1/2 " OU 3/4 " - FORNECIMENTO E INSTALAÇÃO	UN	1,00	69,08	88,66	88,66
INSTALAÇÕES DE ESGOTAMENTO SANITÁRIO							



ESTADO DE MATO GROSSO

PREFEITURA MUNICIPAL DE PARANATINGA

CNPJ: 15.023.971/0001-24

29.6	89798	TUBO PVC, SERIE NORMAL, ESGOTO PREDIAL, DN 50 MM, FORNECIDO E INSTALADO EM PRUMADA DE ESGOTO SANITÁRIO OU VENTILAÇÃO. AF_12/2014	M	8,40	6,92	8,88	74,59
29.7	89731	JOELHO 90 GRAUS, PVC, SERIE NORMAL, ESGOTO PREDIAL, DN 50 MM, JUNTA ELÁSTICA, FORNECIDO E INSTALADO EM RAMAL DE DESCARGA OU RAMAL DE ESGOTO SANITÁRIO. AF_12/2014	UN	4,00	7,54	9,67	38,68
29.8	89784	TE, PVC, SERIE NORMAL, ESGOTO PREDIAL, DN 50 X 50 MM, JUNTA ELÁSTICA, FORNECIDO E INSTALADO EM RAMAL DE DESCARGA OU RAMAL DE ESGOTO SANITÁRIO. AF_12/2014	UN	4,00	13,87	17,80	71,20
29.9	89732	JOELHO 45 GRAUS, PVC, SERIE NORMAL, ESGOTO PREDIAL, DN 50 MM, JUNTA ELÁSTICA, FORNECIDO E INSTALADO EM RAMAL DE DESCARGA OU RAMAL DE ESGOTO SANITÁRIO. AF_12/2014	UN	2,00	8,14	10,44	20,88
29.10	89785	JUNÇÃO SIMPLES, PVC, SERIE NORMAL, ESGOTO PREDIAL, DN 50 X 50 MM, JUNTA ELÁSTICA, FORNECIDO E INSTALADO EM RAMAL DE DESCARGA OU RAMAL DE ESGOTO SANITÁRIO. AF_12/2014	UN	1,00	14,81	19,00	19,00
29.11	AMM HID 029	TERMINAL DE VENTILAÇÃO - DN 50 MM - FORNECIMENTO E INSTALAÇÃO	UN	1,00	7,21	9,25	9,25
29.12	74104/00 1	CAIXA DE INSPEÇÃO EM ALVENARIA DE TIJOLO MACIÇO 60X60X60CM, REVESTIDA INTERNAMENTE COM BARRA LISA (CIMENTO E AREIA, TRAÇO 1:4) E=2,0CM, COM TAMPA PRÉ-MOLDADA DE CONCRETO E FUNDO DE CONCRETO 15MPA TIPO C - ESCAVAÇÃO E CONFECÇÃO	UN	1,00	130,79	167,86	167,86
29.13	AMM HID 039	CAIXA SIFONADA PVC, 150 X 150 X 50 MM, COM GRELHA REDONDA BRANCA (NBR 5688) - FORNECIMENTO E INSTALAÇÃO	UN	3,00	34,37	44,11	132,33
TOTAL GERAL				R\$		445.972,58	



ESTADO DE MATO GROSSO
PREFEITURA MUNICIPAL DE PARANATINGA

CNPJ: 15.023.971/0001-24

ANEXO IX
TOMADA DE PREÇOS Nº 10/2019
COMPOSIÇÃO DE PREÇOS / CIVIL

	ASSOCIAÇÃO MATO-GROSSENSE DOS MUNICÍPIOS	Ref.: Tabela de Serviços SINAPI (AGOSTO/2017) COM DESONERAÇÃO e/ou composições PiniTCPO			
	SITE: www.amm.org.br - e-mail: centraldeprojetosamm@gmail.com AV. RUBENS DE MENDONÇA Nº 3.920 - CEP: 78.000-070 - CUIABÁ - MT FONE: (65) 2123-1200 - FAX: 2123-1251	BDI	28,35%		
COORDENAÇÃO DE PROJETOS					
OBRA:	AMPLIAÇÃO DA COZINHA/REFEITÓRIO E ABRIGO DE RESÍDUOS SÓLIDOS			DATA:	15/12/2017
LOCAL:	RUA OSVALDO CANDIDO PEREIRA, QUADRA 52, S/N, CENTRO, PARANATINGA - MT.			LEIS SOCIAIS:	88,80%
COMPOSIÇÃO DE PREÇOS / CIVIL					
AMM CIV 001	LIGAÇÃO PROVISÓRIA DE ÁGUA PARA OBRA E INSTALAÇÃO SANITÁRIA PROVISÓRIA, PEQUENAS OBRAS - INSTALAÇÃO MÍNIMA				UN
SINAPI ou Cot. De Mercado	COMPONENTES	UN	Quantidade	Custos Unit. (R\$)	Custos Total (R\$)
MATERIAIS					
370	AREIA MEDIA - POSTO JAZIDA/FORNECEDOR (RETIRADO NA JAZIDA, SEM TRANSPORTE)	M3	0,019	60,00	1,13



ESTADO DE MATO GROSSO
PREFEITURA MUNICIPAL DE PARANATINGA

CNPJ: 15.023.971/0001-24

7271	BLOCO CERAMICO (ALVENARIA DE VEDACAO), 8 FUROS, DE 9 X 19 X 19 CM	UN	30,00	0,54	16,20	
4433	PECA DE MADEIRA NAO APARELHADA *7,5 X 7,5* CM (3 X 3 ") MACARANDUBA, ANGELIM OU EQUIVALENTE DA REGIAO	M	25,00	6,59	164,75	
6189	TABUA MADEIRA 2A QUALIDADE 2,5 X 30,0CM (1 X 12") NAO APARELHADA	M	8,00	6,25	50,00	
7700	TUBO ACO GALVANIZADO COM COSTURA, CLASSE MEDIA, DN 3/4", E = *2,65* MM, PESO *1,58* KG/M (NBR 5580)	M	30,00	11,66	349,80	
9836	TUBO PVC SERIE NORMAL, DN 100 MM, PARA ESGOTO PREDIAL (NBR 5688)	M	5,00	7,32	36,60	
12774	HIDROMETRO UNIJATO, VAZAO MAXIMA DE 5,0 M3/H, DE 3/4"	UN	1,00	113,95	113,95	
34636	CAIXA D'AGUA EM POLIETILENO 1000 LITROS, COM TAMPA	UN	1,00	283,48	283,48	
20247	PREGO DE ACO POLIDO COM CABECA 15 X 15 (1 1/4 X 13)	KG	1,00	9,01	9,01	
11784	BACIA SANITARIA TURCA DE LOUCA BRANCA	UN	1,00	432,14	432,14	
MÃO DE OBRA						
88248	AUXILIAR DE ENCANADOR OU BOMBEIRO HIDRÁULICO COM ENCARGOS COMPLEMENTARES	H	4,00	14,20	56,80	
88262	CARPINTEIRO DE FORMAS COM ENCARGOS COMPLEMENTARES	H	8,00	16,92	135,36	
88267	ENCANADOR OU BOMBEIRO HIDRÁULICO COM ENCARGOS COMPLEMENTARES	H	8,00	17,41	139,28	
88309	PEDREIRO COM ENCARGOS COMPLEMENTARES	H	8,00	17,01	136,08	
88316	SERVENTE COM ENCARGOS COMPLEMENTARES	H	8,12	13,83	112,29	
**COMPOSIÇÃO BASEADA NA COMPOSIÇÃO ANALÍTICA CIDADES - FEVEREIRO/2014 - CÓDIGO CA0007				Total	R\$	2.036,87
AMM CIV 002	PORTA DE ALUMINIO DE ABRIR 2 FOLHAS, FIXAÇÃO COM PARAFUSOS, INCLUSIVE VIDROS - FORNECIMENTO E INSTALAÇÃO				UN	



ESTADO DE MATO GROSSO
PREFEITURA MUNICIPAL DE PARANATINGA

CNPJ: 15.023.971/0001-24

SINAPI ou Cot. De Mercado	COMPONENTES	UN	Quantidade	Custos Unit. (R\$)	Custos Total (R\$)
MATERIAL					
142	SELANTE ELASTICO MONOCOMPONENTE A BASE DE POLIURETANO PARA JUNTAS DIVERSAS	310ML	2,6883	30,71	82,55
7568	BUCHA DE NYLON SEM ABA S10, COM PARAFUSO DE 6,10 X 65 MM EM ACO ZINCADO COM ROSCA SOBERBA, CABECA CHATA E FENDA PHILLIPS	UN	8,80	0,61	5,36
39024	PORTA DE ABRIR EM ALUMINIO COM DIVISAO HORIZONTAL PARA VIDROS, ACABAMENTO ANODIZADO NATURAL, VIDROS INCLUSOS, SEM GUARNICAO/ALIZAR/VISTA , 87 X 210 CM	UN	2,00	1.375,47	2.750,94
MÃO DE OBRA					
88309	PEDREIRO COM ENCARGOS COMPLEMENTARES	H	1,085	17,01	18,45
88316	SERVENTE COM ENCARGOS COMPLEMENTARES	H	0,5416	13,83	7,49
**COMPOSIÇÃO BASEADA NA TABELA ORSE, CÓDIGO 94805 - SET-2017				TOTAL	R\$ 2.864,79
AMM CIV 003	FORNECIMENTO E INSTALAÇÃO DE PISO EM CERAMICA ESMALTADA EXTRA, PEI MAIOR OU IGUAL A 4, FORMATO MAIOR QUE 2025 CM2				M
SINAPI ou Cot. De Mercado	COMPONENTES	UN	Quantidade	Custos Unit. (R\$)	Custos Total (R\$)
MATERIAIS					
1292	PISO EM CERAMICA ESMALTADA EXTRA, PEI MAIOR OU IGUAL A 4, FORMATO MAIOR QUE 2025 CM2	M2	1,06	30,37	32,19
1381	ARGAMASSA COLANTE AC I PARA CERAMICAS	KG	6,14	0,63	3,86
34357	REJUNTE COLORIDO, CIMENTICIO	KG	0,19	4,03	0,76
MÃO DE OBRA					
88256	AZULEJISTA OU LADRILHISTA COM ENCARGOS	H	0,26	15,83	4,11



ESTADO DE MATO GROSSO
PREFEITURA MUNICIPAL DE PARANATINGA

CNPJ: 15.023.971/0001-24

	COMPLEMENTARES				
88316	SERVENTE COM ENCARGOS COMPLEMENTARES	H	0,15	13,83	2,07
**COMPOSIÇÃO BASEADA NA COMPOSIÇÃO ANALÍTICA DA SINAPI - CÓDIGO 87251 - AGOSTO/2017				Total	R\$ 42,99

AMM CIV 004	FORNECIMENTO E INSTALAÇÃO DE PISO ANTIDERRAPANTE 45X45 CM				M2
SINAPI ou Cot. De Mercado	COMPONENTES	UN	Quantidade	Custos Unit. (R\$)	Custos Total (R\$)
M A T E R I A L					
COTAÇÃO	PISO ANTIDERRAPANTE 45X45 CM	M2	1,06	15,51	16,44
1381	ARGAMASSA COLANTE AC I PARA CERAMICAS	KG	6,14	0,63	3,86
34357	REJUNTE COLORIDO, CIMENTICIO	KG	0,19	4,03	0,76
M Ã O D E O B R A					
88256	AZULEJISTA OU LADRILHISTA COM ENCARGOS COMPLEMENTARES	H	0,26	15,83	4,11
88316	SERVENTE COM ENCARGOS COMPLEMENTARES	H	0,15	13,83	2,07
**COMPOSIÇÃO BASEADA NA COMPOSIÇÃO ANALÍTICA DA SINAPI - CÓDIGO 87251 - AGOSTO/2017				TOTAL	R\$ 27,24

DATA	PISO ANTIDERRAPANTE 45X45 CM	M2			
	NOME DA EMPRESA FORNECEDORA	VALOR COTADO	CNPJ	TELEFONE	CONTATO
09/06/2017	CASA DOS PISOS	14,70	13.160.422/00 01-76	(65)3628- 2172	ISRAEL
09/06/2017	BEIRA RIO	15,90	15.491.930/00 01-62	(65) 2128- 9200	CARLOS
09/06/2017	SÓ PISO	15,51	01.053.145/00 01-13	(65) 3634- 7000	WELLISON
	VALOR ACATADO MEDIANA	15,51			



ESTADO DE MATO GROSSO
PREFEITURA MUNICIPAL DE PARANATINGA

CNPJ: 15.023.971/0001-24

AMM CIV 005	BARRA DE APOIO PARA PORTADORES DE NECESSIDADES ESPECIAIS - LARGURA 80CM				UN
SINAPI ou Cot. De Mercado	COMPONENTES	UN	Quantidade	Custos Unit. (R\$)	Custos Total (R\$)
MATERIAIS					
7583	BUCHA DE NYLON SEM ABA S8, COM PARAFUSO DE 4,80 X 50 MM EM ACO ZINCADO COM ROSCA SOBERBA, CABECA CHATA E FENDA PHILLIPS	UN	6,00	0,41	2,46
36081	BARRA DE APOIO RETA, EM ACO INOX POLIDO, COMPRIMENTO 80CM, DIAMETRO MINIMO 3 CM	UN	1,00	207,92	207,92
MÃO DE OBRA					
88309	PEDREIRO COM ENCARGOS COMPLEMENTARES	H	1,00	17,01	17,01
88316	SERVEnte COM ENCARGOS COMPLEMENTARES	H	1,00	13,83	13,83
				Total	R\$ 241,22

**COMPOSIÇÃO BASEADA NA TCPO 13ª EDIÇÃO PÁGINA 376- CÓDIGO 15007.8.1.2

AMM CIV 006	PLACA DE INAUGURAÇÃO EM ALUMÍNIO 0,40 X 0,60 M - FORNCIMENTO E COLOCAÇÃO				UN
SINAPI ou Cot. De Mercado	COMPONENTES	UN	Quantidade	Custos Unit. (R\$)	Custos Total (R\$)
MATERIAIS					
10848	PLACA DE INAUGURACAO METALICA, *40* CM X *60* CM	UN	1,00	904,50	904,50
MÃO DE OBRA					
88309	PEDREIRO COM ENCARGOS COMPLEMENTARES	H	1,500	17,01	25,51
				Total	R\$ 930,01

**COMPOSIÇÃO BASEADA NA TABELA SINAPI - CÓDIGO 84122, COMPOSIÇÃO ANALÍTICA AGOSTO/2016.

AMM CIV 007	REGULARIZACAO E COMPACTACAO MANUAL DE TERRENO COM SOQUETE	M2
-------------	---	----



ESTADO DE MATO GROSSO
PREFEITURA MUNICIPAL DE PARANATINGA

CNPJ: 15.023.971/0001-24

SINAPI ou Cot. De Mercado	COMPONENTES	UN	Quantidade	Custos Unit. (R\$)	Custos Total (R\$)
MÃO DE OBRA					
88316	SERVENTE COM ENCARGOS COMPLEMENTARES	H	0,330	13,83	4,56
**COMPOSIÇÃO BASEADA NA TABELA SINAPI - CÓDIGO 5622, COMPOSIÇÃO ANALÍTICA JUNHO/2016.				Total	R\$ 4,56
AMM CIV 008	ADMINISTRAÇÃO LOCAL				UN
SINAPI ou Cot. De Mercado	COMPONENTES	UN	Quantidade	Custos Unit. (R\$)	Custos Total (R\$)
MÃO DE OBRA					
90780	MESTRE DE OBRAS COM ENCARGOS COMPLEMENTARES	H	288,00	28,10	8.092,80
90777	ENGENHEIRO CIVIL DE OBRA JUNIOR COM ENCARGOS COMPLEMENTARES	H	48,00	69,59	3.340,32
				Total	R\$ 11.433,12
AMM CIV 009	KIT DE PORTA DE MADEIRA PARA PINTURA, SEMI-OCA (LEVE OU MÉDIA), PADRÃO POPULAR, 90X210CM, ESPESSURA DE 3,5CM, ITENS INCLUSOS: DOBRADIÇAS, MONTAGEM E INSTALAÇÃO DO BATENTE, FECHADURA COM EXECUÇÃO DO FURO - FORNECIMENTO E INSTALAÇÃO. AF_08/2015 - ADAPTADA PARA PNE				UN
SINAPI ou Cot. De Mercado	COMPONENTES	UN	Quantidade	Custos Unit. (R\$)	Custos Total (R\$)
MATERIAIS					
90819	ADUELA / MARCO / BATENTE PARA PORTA DE 90X210CM, FIXAÇÃO COM ARGAMASSA - SOMENTE INSTALAÇÃO. AF_08/2015_P	UN	1,000	65,95	65,95



ESTADO DE MATO GROSSO
PREFEITURA MUNICIPAL DE PARANATINGA

CNPJ: 15.023.971/0001-24

90823	PORTA DE MADEIRA PARA PINTURA, SEMI-OCA (LEVE OU MÉDIA), 90X210CM, ESPESSURA DE 3,5CM, INCLUSO DOBRADIÇAS - FORNECIMENTO E INSTALAÇÃO. AF_08/2015	UN	1,000	305,09	305,09
91290	ADUELA / MARCO / BATENTE PARA PORTA DE 90X210CM, PADRÃO POPULAR - FORNECIMENTO E MONTAGEM. AF_08/2015	UN	1,000	135,38	135,38
91303	ALIZAR / GUARNIÇÃO DE 5X1,5CM PARA PORTA DE 90X210CM FIXADO COM PREGOS, PADRÃO POPULAR - FORNECIMENTO E INSTALAÇÃO. AF_08/2015	UN	2,000	22,09	44,18
91304	FECHADURA DE EMBUTIR COM CILINDRO, EXTERNA, COMPLETA, ACABAMENTO PADRÃO POPULAR, INCLUSO EXECUÇÃO DE FURO - FORNECIMENTO E INSTALAÇÃO. AF_08/2015	UN	1,000	63,72	63,72
36204	BARRA DE APOIO RETA, EM ACO INOX POLIDO, COMPRIMENTO 60CM, DIAMETRO MINIMO 3 CM	UN	1,000	175,58	175,58
MÃO DE OBRA					
88309	PEDREIRO COM ENCARGOS COMPLEMENTARES	H	1,000	17,01	17,01
88316	SERVEnte COM ENCARGOS COMPLEMENTARES	H	1,000	13,83	13,83
**COMPOSIÇÃO BASEADA NA TABELA SINAPI, CÓDIGO 91315 (PORTA) E NA TCPO 13ª EDIÇÃO PÁGINA 376 - CODIGO 15007.8.1.2 (BARRA DE APOIO)				Total	R\$ 820,74

AMM CIV 010	FORNECIMENTO E INSTALAÇÃO DE BARRA DE APOIO LAVATÓRIO DE CANTO, EM ACO INOX POLIDO, DIAMETRO MINIMO 3 CM	UN	Quantidade	Custos Unit. (R\$)	Custos Total (R\$)
SINAPI ou Cot. De Mercado	COMPONENTES	UN	Quantidade	Custos Unit. (R\$)	Custos Total (R\$)
MATERIAIS					
7583	BUCHA DE NYLON SEM ABA S8, COM PARAFUSO DE 4,80 X 50 MM EM ACO ZINCADO COM ROSCA SOBERBA, CABECA CHATA E FENDA PHILLIPS	UN	6,00	0,41	2,46



ESTADO DE MATO GROSSO
PREFEITURA MUNICIPAL DE PARANATINGA

CNPJ: 15.023.971/0001-24

36212	BARRA DE APOIO LAVATORIO DE CANTO, EM ACO INOX POLIDO, DIAMETRO MINIMO 3 CM.	UN	1,00	488,21	488,21
MÃO DE OBRA					
88309	PEDREIRO COM ENCARGOS COMPLEMENTARES	H	1,00	17,01	17,01
88316	SERVENTE COM ENCARGOS COMPLEMENTARES	H	1,00	13,83	13,83
**COMPOSIÇÃO BASEADA NA COMPOSIÇÃO ANALÍTICA DA TCPO - 13 EDIÇÃO, CÓDIGO 15007.8.1.3 - PÁGINA 376				Total	R\$ 521,51

AMM CIV 011	FORNECIMENTO E INSTALAÇÃO DE BARRA DE APOIO RETA, EM ACO INOX POLIDO, COMPRIMENTO 70CM, DIAMETRO MINIMO 3 CM				UN
SINAPI ou Cot. De Mercado	COMPONENTES	UN	Quantidade	Custos Unit. (R\$)	Custos Total (R\$)
MATERIAIS					
7583	BUCHA DE NYLON SEM ABA S8, COM PARAFUSO DE 4,80 X 50 MM EM ACO ZINCADO COM ROSCA SOBERBA, CABECA CHATA E FENDA PHILLIPS	UN	6,00	0,41	2,46
36205	BARRA DE APOIO RETA, EM ACO INOX POLIDO, COMPRIMENTO 70CM, DIAMETRO MINIMO 3 CM	UN	1,00	195,00	195,00
MÃO DE OBRA					
88309	PEDREIRO COM ENCARGOS COMPLEMENTARES	H	1,00	17,01	17,01
88316	SERVENTE COM ENCARGOS COMPLEMENTARES	H	1,00	13,83	13,83
**COMPOSIÇÃO BASEADA NA COMPOSIÇÃO ANALÍTICA DA TCPO - 13 EDIÇÃO, CÓDIGO 15007.8.1.3 - PÁGINA 376				Total	R\$ 228,30

AMM CIV 012	PISO TÁTIL ALERTA OU DIRECIONAL DE BORRACHA 25 X25 CM, ASSENTADO COM COLA				M2
SINAPI ou Cot. De Mercado	COMPONENTES	UN	Quantidade	Custos Unit. (R\$)	Custos Total (R\$)
MATERIAIS					



ESTADO DE MATO GROSSO
PREFEITURA MUNICIPAL DE PARANATINGA

CNPJ: 15.023.971/0001-24

1339	COLA A BASE DE RESINA SINTETICA PARA CHAPA DE LAMINADO MELAMINICO	KG	0,400	20,78	8,31
3767	LIXA EM FOLHA PARA PAREDE OU MADEIRA, NUMERO 120 (COR VERMELHA)	UN	0,500	0,60	0,30
38181	PISO TATIL ALERTA OU DIRECIONAL, DE BORRACHA, COLORIDO, 25 X 25 CM, E = 5 MM, PARA COLA	M2	1,020	140,61	143,42
MÃO DE OBRA					
88309	PEDREIRO COM ENCARGOS COMPLEMENTARES	H	0,670	17,01	11,39
88316	SERVENTE COM ENCARGOS COMPLEMENTARES	H	0,670	13,83	9,26
				Total	R\$ 172,68

**COMPOSIÇÃO BASEADA NA TCPO 13ª EDIÇÃO, CÓDIGO 09 620.8.2

AMM CIV 013	PISO COM PLACA CIMENTÍCIA DE ALTA RESISTÊNCIA, PODOTÁTIL, 25X25 CM, ESP=3,5, ASSENTADO COM ARGAMASSA DE CIMENTO E AREIA PENEIRADA TRAÇO 1:3				M2
SINAPI ou Cot. De Mercado	COMPONENTES	UN	Quantidade	Custos Unit. (R\$)	Custos Total (R\$)
M A T E R I A L					
370	AREIA MEDIA - POSTO JAZIDA/FORNECEDOR (RETIRADO NA JAZIDA, SEM TRANSPORTE)	M3	0,01	60,00	0,60
1379	CIMENTO PORTLAND COMPOSTO CP II-32	KG	7,50	0,47	3,52
COTAÇÃO	PISO PODOTÁTIL 25X25 CM	M2	1,00	76,80	76,80
MÃO DE OBRA					
88309	PEDREIRO COM ENCARGOS COMPLEMENTARES	H	0,50	17,01	8,50
88316	SERVENTE COM ENCARGOS COMPLEMENTARES	H	0,60	13,83	8,29
				TOTAL	R\$ 97,71

**COMPOSIÇÃO BASEADA NA COMPOSIÇÃO ANALÍTICA DA TCPO - 13 EDIÇÃO, CÓDIGO 09.602.8.3.1 - PÁGINA 310. OBS: 16 PEÇAS UNITÁRIAS/M2

	PISO PODOTÁTIL 25X25 CM				UN
--	--------------------------------	--	--	--	-----------



ESTADO DE MATO GROSSO
PREFEITURA MUNICIPAL DE PARANATINGA

CNPJ: 15.023.971/0001-24

DATA	NOME DA EMPRESA FORNECEDORA	VALOR COTADO	CNPJ	TELEFONE	CONTATO
10/07/2017	ALEIXO PRÉ MOLDADOS	4,80	12.506.396/00 01-22	(65) 3622- 2120	EZIO PEDROSO
19/06/2017	LADRIART'S	4,80	08.810.477/00 01-44	(65)3628- 3496	CLAUDIO FIGUEIREDO
04/07/2017	CASA DO PISO	6,00	13.160.422/00 01-76	(65) 3621- 2172	ISRAEL MESSIAS
VALOR ACATADO MEDIANA		4,80			

PISO PODOTÁTIL 25X25 CM (POR METRO QUADRADO)					M2
DATA	NOME DA EMPRESA FORNECEDORA	VALOR COTADO	CNPJ	TELEFONE	CONTATO
10/07/2017	ALEIXO PRÉ MOLDADOS	76,80	12.506.396/00 01-22	(65) 3622- 2120	EZIO PEDROSO
19/06/2017	LADRIART'S	76,80	08.810.477/00 01-44	(65)3628- 3496	WILSON JOSE
04/07/2017	SO PISO	96,00	01.053.145/00 01-13	(65)3634- 7000	WELLISON
VALOR ACATADO MEDIANA		76,80			

AMM CIV 014	APLICAÇÃO E LIXAMENTO DE MASSA ACRÍLICA EM PAREDES, UMA DEMÃO. AF_06/2014				M2
SINAPI ou Cot. De Mercado	COMPONENTES	UN	Quantidade	Custos Unit. (R\$)	Custos Total (R\$)
MATERIAIS					
3767	LIXA EM FOLHA PARA PAREDE OU MADEIRA, NUMERO 120 (COR VERMELHA)	UN	0,0600	0,60	0,03
4052	MASSA ACRILICA	18L	0,0328	107,29	3,51
MÃO DE OBRA					



ESTADO DE MATO GROSSO
PREFEITURA MUNICIPAL DE PARANATINGA

CNPJ: 15.023.971/0001-24

88310	PINTOR COM ENCARGOS COMPLEMENTARES	H	0,234	16,95	3,96
88316	SERVENTE COM ENCARGOS COMPLEMENTARES	H	0,086	13,83	1,18
				Total	R\$ 8,68

**COMPOSIÇÃO BASEADA NA TABELA SINAPI - CÓDIGO 88495, NOVEMBRO/2016

AMM CIV 015	GRANITO CINZA POLIDO P/BANCADA E=2,5 CM (MÃO FRANCESA NÃO INCLUSA) - FORNECIMENTO E INSTALAÇÃO				M2
SINAPI ou Cot. De Mercado	COMPONENTES	UN	Quantidade	Custos Unit. (R\$)	Custos Total (R\$)
M A T E R I A L					
11795	GRANITO PARA BANCADA, POLIDO, TIPO ANDORINHA/ QUARTZ/ CASTELO/ CORUMBA OU OUTROS EQUIVALENTES DA REGIAO, E= *2,5* CM	M2	1,05	400,00	420,00
88629	ARGAMASSA TRAÇO 1:3 (CIMENTO E AREIA MÉDIA), PREPARO MANUAL. AF_08/2014	M3	0,002	393,77	0,78
M Ã O D E O B R A					
88309	PEDREIRO COM ENCARGOS COMPLEMENTARES	H	0,700	17,01	11,90
				TOTAL	R\$ 432,68



**COMPOSIÇÃO BASEADA NA TABELA ORSE Cód 08422 - AGOSTO/2017 , FOI UTILIZADO COMO REFERÊNCIA PARA A COMPOSIÇÃO O SERVIÇO DE PEITORIL, PELO FATO DO PEITORIL E DA BANCADA SER ASSENTADO



ESTADO DE MATO GROSSO
PREFEITURA MUNICIPAL DE PARANATINGA

CNPJ: 15.023.971/0001-24

ANEXO X
TOMADA DE PREÇO Nº 10/2019
COMPOSIÇÃO DE PREÇOS / HIDROSANITÁRIAS

	ASSOCIAÇÃO MATO-GROSSENSE DOS MUNICÍPIOS	Ref.: Tabela de Serviços SINAPI (AGOSTO/2017) COM DESONERAÇÃO e/ou composições PiniTCPO		
	SITE: www.amm.org.br - e-mail: centraldeprojetosamm@gmail.com AV. RUBENS DE MENDONÇA Nº 3.920 - CEP: 78.000-070 - CUIABÁ - MT FONE: (65) 2123-1200 - FAX: 2123-1251	BDI	28,35%	

COORDENAÇÃO DE PROJETOS

OBRA:	AMPLIAÇÃO DA COZINHA/REFEITÓRIO E ABRIGO DE RESÍDUOS SÓLIDOS	DATA:	15/12/2017
LOCAL:	RUA OSVALDO CANDIDO PEREIRA, QUADRA 52, S/N, CENTRO, PARANATINGA - MT.	LEIS SOCIAIS:	88,80%

COMPOSIÇÃO DE PREÇOS / HIDROSANITÁRIAS

AMM HID 008	BUCHA DE REDUCAO DE PVC, SOLDAVEL, LONGA, COM 60 X 25 MM, PARA AGUA FRIA PREDIAL - FORNECIMENTO E INSTALAÇÃO	UN	Quantidade	Custos Unit. (R\$)	Custos Total (R\$)
MATERIAL					
816	BUCHA DE REDUCAO DE PVC, SOLDAVEL, LONGA, COM 60 X 25 MM, PARA AGUA FRIA PREDIAL	UN	1,00	6,93	6,93



ESTADO DE MATO GROSSO

PREFEITURA MUNICIPAL DE PARANATINGA

CNPJ: 15.023.971/0001-24

20083	SOLUCAO LIMPADORA PARA PVC, FRASCO COM 1000 CM3	UN	0,019	39,22	0,74
122	ADESIVO PLASTICO PARA PVC, FRASCO COM 850 GR	UN	0,013	45,16	0,58
MÃO DE OBRA					
88248	AUXILIAR DE ENCANADOR OU BOMBEIRO HIDRÁULICO COM ENCARGOS COMPLEMENTARES	H	0,14	14,20	1,98
88267	ENCANADOR OU BOMBEIRO HIDRÁULICO COM ENCARGOS COMPLEMENTARES	H	0,14	17,41	2,43
**COMPOSIÇÃO BASEADA NA TABELA TCPO (PINI) - COD - 15142.8.25.15				TOTAL	R\$ 12,66
<p>O insumo de Código 122 (Adesivo Plástico para PVC) tem sua quantidade diferente da referência adotada (TCPO), pois na referência utilizada tem unidade de medida de consumo em Kg enquanto na tabela utilizada como referência de preços (SINAPI) o insumo em unidades de frascos de 850 gramas, portanto fez-se necessária a conversão das unidades de medida de consumo. A baixo é apresentada a regra de três simples utilizada na conversão de medidas.</p> <p style="text-align: center;"> 0,011kg ----- x gramas 1,00kg ----- 1000 gramas x: 11,00 gramas 850 gramas ----- 1 unidade 11,00 gramas ----- x unidades x: 0,013 unidades </p> <p>Quanto ao Insumo de código 20083 - Não há necessidade de conversão de valores, pois mesmo que as referências apresentem unidade diferente (TCPO: Litros, Sinapi: 1000cm³) - A quantidade é a mesma, pois 1 (um) litro equivale a 1000 (mil) cm³.</p>					
AMM HID 009	BUCHA DE REDUCAO DE PVC, SOLDAVEL, LONGA, COM 60 X 32 MM, PARA AGUA FRIA PREDIAL - FORNECIMENTO E INSTALAÇÃO				UN
SINAPI ou Cot. De Mercado	COMPONENTES	UN	Quantidade	Custos Unit. (R\$)	Custos Total (R\$)
MATERIAL					



ESTADO DE MATO GROSSO

PREFEITURA MUNICIPAL DE PARANATINGA

CNPJ: 15.023.971/0001-24

814	BUCHA DE REDUCAO DE PVC, SOLDAVEL, LONGA, COM 60 X 32 MM, PARA AGUA FRIA PREDIAL	UN	1,00	8,64	8,64
20083	SOLUCAO LIMPADORA PARA PVC, FRASCO COM 1000 CM3	UN	0,022	39,22	0,86
122	ADESIVO PLASTICO PARA PVC, FRASCO COM 850 GR	UN	0,014	45,16	0,63
MÃO DE OBRA					
88248	AUXILIAR DE ENCANADOR OU BOMBEIRO HIDRÁULICO COM ENCARGOS COMPLEMENTARES	H	0,14	14,20	1,98
88267	ENCANADOR OU BOMBEIRO HIDRÁULICO COM ENCARGOS COMPLEMENTARES	H	0,14	17,41	2,43
**COMPOSIÇÃO BASEADA NA TABELA TCPO (PINI) - COD - 15142.8.25.16				TOTAL	R\$ 14,54
<p>O insumo de Código 122 (Adesivo Plástico para PVC) tem sua quantidade diferente da referência adotada (TCPO), pois na referência utilizada tem unidade de medida de consumo em Kg enquanto na tabela utilizada como referência de preços (SINAPI) o insumo em unidades de frascos de 850 gramas, portanto fez-se necessária a conversão das unidades de medida de consumo. A baixo é apresentada a regra de três simples utilizada na conversão de medidas.</p> <p style="text-align: center;"> 0,0119kg ----- x gramas 1,00kg ----- 1000 gramas x: 11,90 gramas 850 gramas ----- 1 unidade 11,90 gramas ----- x unidades x: 0,014 unidades </p> <p>Quanto ao Insumo de código 20083 - Não há necessidade de conversão de valores, pois mesmo que as referências apresentem unidade diferente (TCPO: Litros, Sinapi: 1000cm³) - A quantidade é a mesma, pois 1 (um) litro equivale a 1000 (mil) cm³.</p>					
AMM HID 020	CAIXA D'AGUA EM POLIETILENO 2.000 LITROS, COM TAMPA - FORNECIMENTO E LOCAÇÃO EM OBRA				UN
SINAPI ou Cot. De Mercado	COMPONENTES	UN	Quantidade	Custos Unit. (R\$)	Custos Total (R\$)



ESTADO DE MATO GROSSO

PREFEITURA MUNICIPAL DE PARANATINGA

CNPJ: 15.023.971/0001-24

MATERIAL					
34640	CAIXA D'AGUA EM POLIETILENO 2000 LITROS, COM TAMPA	UN	1,00	646,71	646,71
MÃO DE OBRA					
88316	SERVENTE COM ENCARGOS COMPLEMENTARES	H	0,70	13,83	9,68
TOTAL					R\$ 656,39

**COMPOSIÇÃO BASEADA EM SEINFRA-CE - C3442 - VERSÃO 024.1

AMM HID 023	ASSENTO SANITARIO DE PLASTICO, TIPO CONVENCIONAL - FORNECIMENTO E INSTALAÇÃO				UN
SINAPI ou Cot. De Mercado	COMPONENTES	UN	Quantidade	Custos Unit. (R\$)	Custos Total (R\$)
MATERIAL					
377	ASSENTO SANITARIO DE PLASTICO, TIPO CONVENCIONAL	UN	1,00	22,00	22,00
MÃO DE OBRA					
88316	SERVENTE COM ENCARGOS COMPLEMENTARES	H	0,10	13,83	1,38
TOTAL					R\$ 23,38

**COMPOSIÇÃO BASEADA EM ORSE - COD - (02056) - OUTUBRO/2016

AMM HID 025	GRANITO CINZA POLIDO P/BANCADA E=2,5 CM (MÃO FRANCESA NÃO INCLUSA) - FORNECIMENTO E INSTALAÇÃO				M2
SINAPI ou Cot. De Mercado	COMPONENTES	UN	Quantidade	Custos Unit. (R\$)	Custos Total (R\$)
MATERIAL					
11795	GRANITO PARA BANCADA, POLIDO, TIPO ANDORINHA/ QUARTZ/ CASTELO/ CORUMBA OU OUTROS EQUIVALENTES DA REGIAO, E= *2,5* CM	M2	1,00	400,00	400,00
367	AREIA GROSSA - POSTO JAZIDA/FORNECEDOR (RETIRADO NA JAZIDA, SEM TRANSPORTE)	M3	0,008	52,48	0,41



ESTADO DE MATO GROSSO
PREFEITURA MUNICIPAL DE PARANATINGA

CNPJ: 15.023.971/0001-24

1379	CIMENTO PORTLAND COMPOSTO CP II-32	KG	3,20	0,47	1,50	
MÃO DE OBRA						
88316	SERVENTE COM ENCARGOS COMPLEMENTARES	H	2,00	13,83	27,66	
88309	PEDREIRO COM ENCARGOS COMPLEMENTARES	H	1,20	17,01	20,41	
**COMPOSIÇÃO BASEADA EM SEINFRA-CE - C0357 - VERSÃO 024.1					TOTAL	R\$ 449,98

AMM HID 026	LAVATORIO DE CANTO EM LOUÇA BRANCA SUSPENSO - INCLUSO SIFÃO PLÁSTICO FLEXÍVEL, VÁLVULA EM METAL CROMADO E ENGATE FLEXÍVEL EM PLÁSTICO (PVC) 30CM - FORNECIMENTO E INSTALAÇÃO	UN	Quantidade	Custos Unit. (R\$)	Custos Total (R\$)	
SINAPI ou Cot. De Mercado	COMPONENTES	UN	Quantidade	Custos Unit. (R\$)	Custos Total (R\$)	
MATERIAL						
36521	LAVATORIO DE CANTO LOUCA BRANCA SUSPENSO *40 X 30* CM	UN	1,00	116,41	116,41	
6148	SIFAO PLASTICO FLEXIVEL SAIDA VERTICAL PARA COLUNA LAVATORIO, 1 X 1.1/2 "	UN	1,00	7,03	7,03	
37588	VALVULA EM METAL CROMADO PARA TANQUE, 1.1/2 " SEM LADRAO	UN	1,00	20,29	20,29	
4351	PARAFUSO NIQUELADO 3 1/2" COM ACABAMENTO CROMADO PARA FIXAR PECA SANITARIA, INCLUI PORCA CEGA, ARRUELA E BUCHA DE NYLON TAMANHO S-8	UN	1,00	7,16	7,16	
6141	ENGATE/RABICHO FLEXIVEL PLASTICO (PVC OU ABS) BRANCO 1/2 " X 30 CM	UN	1,00	3,16	3,16	
MÃO DE OBRA						
88316	SERVENTE COM ENCARGOS COMPLEMENTARES	H	1,75	13,83	24,20	
88267	ENCANADOR OU BOMBEIRO HIDRÁULICO COM ENCARGOS COMPLEMENTARES	H	1,75	17,41	30,46	
**COMPOSIÇÃO BASEADA EM ORSE - COD - (07350) - OUTUBRO/2016					TOTAL	R\$ 208,71



ESTADO DE MATO GROSSO

PREFEITURA MUNICIPAL DE PARANATINGA

CNPJ: 15.023.971/0001-24

AMM HID 029	TERMINAL DE VENTILAÇÃO - DN 50 MM - FORNECIMENTO E INSTALAÇÃO				UN
SINAPI ou Cot. De Mercado	COMPONENTES	UN	Quantidade	Custos Unit. (R\$)	Custos Total (R\$)
M A T E R I A L					
39319	TERMINAL DE VENTILACAO, 50 MM, SERIE NORMAL, ESGOTO PREDIAL	UN	1,00	4,70	4,70
296	ANEL BORRACHA PARA TUBO ESGOTO PREDIAL DN 50 MM (NBR 5688)	UN	0,011	1,11	0,01
20078	PASTA LUBRIFICANTE PARA TUBOS E CONEXOES COM JUNTA ELASTICA (USO EM PVC, ACO, POLIETILENO E OUTROS) (DE *400* G)	UN	0,02	16,53	0,33
M Ã O D E O B R A					
88316	SERVENTE COM ENCARGOS COMPLEMENTARES	H	0,07	13,83	0,96
88267	ENCANADOR OU BOMBEIRO HIDRÁULICO COM ENCARGOS COMPLEMENTARES	H	0,07	17,41	1,21
**COMPOSIÇÃO BASEADA EM ORSE - COD - (01666) - OUTUBRO/2016				TOTAL	R\$ 7,21
<p>O insumo de Código 20078 (Pasta Lubrificante para tubos e conexões com junta elástica) tem sua quantidade diferente da referência adotada (ORSE - 01666), pois na referência utilizada tem unidade de medida de consumo em Kg enquanto na tabela utilizada como referência de preços (SINAPI) o insumo em unidades de frascos de 400 gramas, portanto fez-se necessária a conversão das unidades de medida de consumo. A baixo é apresentada a regra de três simples utilizada na conversão de medidas.</p>					
AMM HID 034	JUNCAO SIMPLES PVC P/ ESG PREDIAL DN 100X50MM - FORNECIMENTO E INSTALAÇÃO				UN
SINAPI ou Cot. De Mercado	COMPONENTES	UN	Quantidade	Custos Unit. (R\$)	Custos Total (R\$)
M A T E R I A L					



ESTADO DE MATO GROSSO

PREFEITURA MUNICIPAL DE PARANATINGA

CNPJ: 15.023.971/0001-24

3659	JUNCAO SIMPLES, PVC, DN 100 X 50 MM, SERIE NORMAL PARA ESGOTO PREDIAL	UN	1,00	12,70	12,70
20078	PASTA LUBRIFICANTE PARA TUBOS E CONEXOES COM JUNTA ELASTICA (USO EM PVC, ACO, POLIETILENO E OUTROS) (DE *400* G)	UN	0,10	16,53	1,65
296	ANEL BORRACHA PARA TUBO ESGOTO PREDIAL DN 50 MM (NBR 5688)	UN	1,00	1,11	1,11
301	ANEL BORRACHA PARA TUBO ESGOTO PREDIAL, DN 100 MM (NBR 5688)	UN	1,00	1,98	1,98
M Ã O D E O B R A					
88248	AUXILIAR DE ENCANADOR OU BOMBEIRO HIDRÁULICO COM ENCARGOS COMPLEMENTARES	H	0,46	14,20	6,53
88267	ENCANADOR OU BOMBEIRO HIDRÁULICO COM ENCARGOS COMPLEMENTARES	H	0,46	17,41	8,00
**COMPOSIÇÃO BASEADA NA TCPO 13 - 15152.8.11.6				TOTAL	R\$ 31,97
<p>O insumo de Código 20078 (Pasta Lubrificante para tubos e conexões com junta elástica) tem sua quantidade diferente da referência adotada (TCPO), pois na referência utilizada tem unidade de medida de consumo em Kg enquanto na tabela utilizada como referência de preços (SINAPI) o insumo em unidades de frascos de 400 gramas, portanto fez-se necessária a conversão das unidades de medida de consumo. A baixo é apresentada a regra de três simples utilizada na conversão de medidas.</p> <p style="text-align: center;"> 0,04kg ----- x gramas 1,00kg ----- 1000 gramas x: 40,00 gramas 400 gramas ----- 1 unidade 40,00 gramas ----- x unidades x: 0,1 unidades </p>					
AMM HID 039	CAIXA SIFONADA PVC, 150 X 150 X 50 MM, COM GRELHA REDONDA BRANCA (NBR 5688) - FORNECIMENTO E INSTALAÇÃO				UN



ESTADO DE MATO GROSSO
PREFEITURA MUNICIPAL DE PARANATINGA

CNPJ: 15.023.971/0001-24

SINAPI ou Cot. De Mercado	COMPONENTES	UN	Quantidade	Custos Unit. (R\$)	Custos Total (R\$)
MATERIAL					
11717	CAIXA SIFONADA PVC, 150 X 150 X 50 MM, COM GRELHA REDONDA BRANCA	UN	1,00	21,73	21,73
MÃO DE OBRA					
88248	AUXILIAR DE ENCANADOR OU BOMBEIRO HIDRÁULICO COM ENCARGOS COMPLEMENTARES	H	0,40	14,20	5,68
88267	ENCANADOR OU BOMBEIRO HIDRÁULICO COM ENCARGOS COMPLEMENTARES	H	0,40	17,41	6,96
TOTAL					R\$ 34,37

**COMPOSIÇÃO BASEADA NA TCPO 13 - 15155.8.1.3

AMM HID 043	RALO HEMISFÉRICO EM FERRO FUNDIDO, DN 100 MM, PARA LAJES/ CALHAS - FORNECIMENTO E INSTALAÇÃO				UN
SINAPI ou Cot. De Mercado	COMPONENTES	UN	Quantidade	Custos Unit. (R\$)	Custos Total (R\$)
MATERIAL					
11708	RALO FOFO SEMIESFERICO, 100 MM, PARA LAJES/ CALHAS	UN	1,00	13,00	13,00
MÃO DE OBRA					
88316	SERVENTE COM ENCARGOS COMPLEMENTARES	H	0,50	13,83	6,91
88267	ENCANADOR OU BOMBEIRO HIDRÁULICO COM ENCARGOS COMPLEMENTARES	H	0,50	17,41	8,70
TOTAL					R\$ 28,61
AMM HID 051					
TORNEIRA CROMADA COM BICO PARA JARDIM/TANQUE 1/2 " OU 3/4 " - FORNECIMENTO E INSTALAÇÃO					UN

**COMPOSIÇÃO BASEADA EM ORSE - COD - (04283) - OUTUBRO/2016



ESTADO DE MATO GROSSO

PREFEITURA MUNICIPAL DE PARANATINGA

CNPJ: 15.023.971/0001-24

SINAPI ou Cot. De Mercado	COMPONENTES	UN	Quantidade	Custos Unit. (R\$)	Custos Total (R\$)
MATERIAL					
11762	TORNEIRA CROMADA COM BICO PARA JARDIM/TANQUE 1/2 " OU 3/4 " (REF 1153)	UN	1,00	53,34	53,34
3146	FITA VEDA ROSCA EM ROLOS DE 18 MM X 10 M (L X C)	UN	0,05	2,79	0,13
MÃO DE OBRA					
88316	SERVENTE COM ENCARGOS COMPLEMENTARES	H	0,50	13,83	6,91
88267	ENCANADOR OU BOMBEIRO HIDRÁULICO COM ENCARGOS COMPLEMENTARES	H	0,50	17,41	8,70
**COMPOSIÇÃO BASEADA EM ORSE - COD - (08236) - OUTUBRO/2016				TOTAL	R\$ 69,08
<p>Quanto ao insumo DE CÓDIGO 3146 (Fita veda rosca em rolos de 18mm x 10m (LxC)) na referência utilizada (ORSE - 08236) a unidade de medida é apresentada em metros enquanto que na tabela Sinapi é apresentada em unidades de 10 metros, portanto faz-se necessária a conversão para a determinação do valor exato, esta conversão é apresentada em baixo através de uma regra de três simples:</p>					
AMM HID 067	CANALETA EM ALVENARIA COM TIJOLO DE 1/2 VEZ, DIMENSOES 30X15CM (LXA), COM IMPERMEABILIZANTE NA ARGAMASSA				M
SINAPI ou Cot. De Mercado	COMPONENTES	UN	Quantidade	Custos Unit. (R\$)	Custos Total (R\$)
MATERIAL					
334	ARAME GALVANIZADO 8 BWG, D = 4,19MM (0,101 KG/M)	KG	0,0066	11,96	0,07
367	AREIA GROSSA - POSTO JAZIDA/FORNECEDOR (RETIRADO NA JAZIDA, SEM TRANSPORTE)	M3	0,0296	52,48	1,55
1379	CIMENTO PORTLAND COMPOSTO CP II-32	KG	21,1805	0,47	9,95
4491	PECA DE MADEIRA NATIVA / REGIONAL 7,5 X 7,5CM (3X3) NAO APARELHADA (P/FORMA)	M	0,132	4,05	0,53
5061	PREGO DE ACO POLIDO COM CABECA 18 X 27 (2 1/2 X 10)	KG	0,0033	8,00	0,02



ESTADO DE MATO GROSSO
PREFEITURA MUNICIPAL DE PARANATINGA

CNPJ: 15.023.971/0001-24

6076	SAIBRO PARA ARGAMASSA (COLETADO NO COMERCIO)	M3	0,0562	52,07	2,92
6189	TABUA MADEIRA 2A QUALIDADE 2,5 X 30,0CM (1 X 12") NAO APARELHADA	M	0,094149	6,25	0,58
7258	TIJOLO CERAMICO MACICO *5 X 10 X 20* CM	UN	78,792	0,34	26,78
7325	ADITIVO IMPERMEABILIZANTE DE PEGA NORMAL PARA ARGAMASSAS E CONCRETOS SEM ARMACAO	KG	0,3288	5,06	1,66
MÃO DE OBRA					
88262	CARPINTEIRO DE FORMAS COM ENCARGOS COMPLEMENTARES	H	0,0429	16,92	0,72
88309	PEDREIRO COM ENCARGOS COMPLEMENTARES	H	2,7788	17,01	47,26
88316	SERVEnte COM ENCARGOS COMPLEMENTARES	H	7,8457	13,83	108,50
**COMPOSIÇÃO BASEADA NA TABELA SINAPI - COMPOSIÇÕES ANALÍTICAS - 08/2016 - (COD - 83688)				TOTAL	R\$ 200,54



ESTADO DE MATO GROSSO
PREFEITURA MUNICIPAL DE PARANATINGA

CNPJ: 15.023.971/0001-24

ANEXO XI
TOMADA DE PREÇO Nº 10/2019
COMPOSIÇÃO DE PREÇOS / ELÉTRICOS

	ASSOCIAÇÃO MATO-GROSSENSE DOS MUNICÍPIOS		Ref.: Tabela de Serviços SINAPI (AGOSTO/2017) COM DESONERAÇÃO e/ou composições PiniTCPO		
	SITE: www.amm.org.br - e-mail: centraldeprojetosamm@gmail.com AV. RUBENS DE MENDONÇA Nº 3.920 - CEP: 78.000-070 - CUIABÁ - MT FONE: (65) 2123-1200 - FAX: 2123-1251		BDI	28,35%	
COORDENAÇÃO DE PROJETOS					
OBRA:	AMPLIAÇÃO DA COZINHA/REFEITÓRIO E ABRIGO DE RESÍDUOS SÓLIDOS			DATA:	15/12/2017
LOCAL:	RUA OSVALDO CANDIDO PEREIRA, QUADRA 52, S/N, CENTRO, PARANATINGA - MT.			LEIS SOCIAIS:	88,80%
COMPOSIÇÃO DE PREÇOS / ELÉTRICOS					
AMM ELE 01		FORNECIMENTO E INSTALAÇÃO DE DISPOSITIVO DPS CLASSE II, 1 POLO, TENSAO MAXIMA DE 275 V, CORRENTE MAXIMA DE *45* KA (TIPO AC)			UN
SINAPI ou Cot. De Mercado	COMPONENTES	UN	Quantidade	Custos Unit. (R\$)	Custos Total (R\$)
MATERIAL					
39471	DISPOSITIVO DPS CLASSE II, 1 POLO, TENSAO MAXIMA DE 275 V, CORRENTE	UN	1,00	68,88	68,88



ESTADO DE MATO GROSSO
PREFEITURA MUNICIPAL DE PARANATINGA

CNPJ: 15.023.971/0001-24

	MAXIMA DE *45* KA (TIPO AC)				
MÃO DE OBRA					
88264	ELETRICISTA COM ENCARGOS COMPLEMENTARES	H	0,30	17,60	5,28
88316	SERVENTE COM ENCARGOS COMPLEMENTARES	H	0,30	13,83	4,14
				TOTAL	R\$ 78,30

**COMPOSIÇÃO BASEADA NO BOLETIM ORSE (JUL/16) "9041"

AMM ELE 02	FORNECIMENTO E INSTALAÇÃO DE PLACA DE SINALIZAÇÃO DE ENERGIA (23X16CM)				UN
SINAPI ou Cot. De Mercado	COMPONENTES	UN	Quantidade	Custos Unit. (R\$)	Custos Total (R\$)
M A T E R I A L					
37560	PLACA DE SINALIZAÇÃO DE SEGURANÇA CONTRA INCENDIO - ALERTA, TRIANGULAR, BASE DE *30* CM, EM PVC *2* MM ANTI-CHAMAS (SIMBOLOS, CORES E PICTOGRAMAS CONFORME NBR 13434)	UN	1,00	28,54	28,54
MÃO DE OBRA					
88316	SERVENTE COM ENCARGOS COMPLEMENTARES	H	0,20	13,83	2,76
				TOTAL	R\$ 31,30
**COMPOSIÇÃO BASEADA NAS TABELA SINAPI (DEZ/15) "84121" - O INSUMO DE CÓDIGO 37560 SUBSTITUIU A COTAÇÃO ANTERIOR DA PLACA, UMA VEZ QUE ESTÁ CONFORME A NBR 13434 EM ANEXO - PLACA DE SINALIZAÇÃO " CUIDADO, RISCO DE CHOQUE ELÉTRICO".					
AMM ELE 03	FORNECIMENTO E INSTALAÇÃO DE INTERRUPTOR DIFERENCIAL RESIDUAL, 2 POLOS, SENSIBILIDADE 30 MA, CORRENTE DE 25 A				UN



ESTADO DE MATO GROSSO
PREFEITURA MUNICIPAL DE PARANATINGA

CNPJ: 15.023.971/0001-24

SINAPI ou Cot. De Mercado	COMPONENTES	UN	Quantidade	Custos Unit. (R\$)	Custos Total (R\$)
MATERIAL					
39445	DISPOSITIVO DR, 2 POLOS, SENSIBILIDADE DE 30 MA, CORRENTE DE 25 A, TIPO AC	UN	1,00	92,13	92,13
MÃO DE OBRA					
88264	ELETRICISTA COM ENCARGOS COMPLEMENTARES	H	0,60	17,60	10,56
88316	SERVENTE COM ENCARGOS COMPLEMENTARES	H	0,60	13,83	8,29
				TOTAL	R\$ 110,98

**COMPOSIÇÃO BASEADA NO BOLETIM ORSE-SE (JUL/16) "7996"

AMM ELE 16	FORNECIMENTO E INSTALAÇÃO DE ABRACADEIRA TIPO D 3/4" C/ PARAFUSO"				UN
SINAPI ou Cot. De Mercado	COMPONENTES	UN	Quantidade	Custos Unit. (R\$)	Custos Total (R\$)
MATERIAL					
400	ABRACADEIRA EM ACO PARA AMARRACAO DE ELETRODUTOS, TIPO D, COM 3/4" E PARAFUSO DE FIXACAO	UN	1,00	0,89	0,89
MÃO DE OBRA					
88247	AUXILIAR DE ELETRICISTA COM ENCARGOS COMPLEMENTARES	H	0,30	14,35	4,30
				TOTAL	R\$ 5,19

*COMPOSIÇÃO BASEADA NAS TABELA SEINFRA-CE (VERSÃO 24.1) "C0466"

AMM ELE 20	FORNECIMENTO E INSTALAÇÃO DE CURVA 90 GRAUS, PARA ELETRODUTO, EM ACO GALVANIZADO ELETROLITICO, DIAMETRO DE 20 MM (3/4")				UN
SINAPI ou Cot. De Mercado	COMPONENTES	UN	Quantidade	Custos Unit. (R\$)	Custos Total (R\$)



ESTADO DE MATO GROSSO

PREFEITURA MUNICIPAL DE PARANATINGA

CNPJ: 15.023.971/0001-24

MATERIAL					
2633	CURVA 90 GRAUS, PARA ELETRODUTO, EM ACO GALVANIZADO ELETROLITICO, DIAMETRO DE 20 MM (3/4")	UN	1,00	2,40	2,40
MÃO DE OBRA					
88264	ELETRICISTA COM ENCARGOS COMPLEMENTARES	H	0,14	17,60	2,46
88247	AUXILIAR DE ELETRICISTA COM ENCARGOS COMPLEMENTARES	H	0,14	14,35	2,00
				TOTAL	R\$ 6,86

**COMPOSIÇÃO BASEADA NAS TABELA CIDADES-MT "CP0192"

AMM ELE 21	FORNECIMENTO E INSTALAÇÃO DE LUVA PARA ELETRODUTO, EM ACO GALVANIZADO ELETROLITICO, DIAMETRO DE 20 MM (3/4")				UN
SINAPI ou Cot. De Mercado	COMPONENTES	UN	Quantidade	Custos Unit. (R\$)	Custos Total (R\$)
MATERIAL					
2637	LUVA PARA ELETRODUTO, EM ACO GALVANIZADO ELETROLITICO, DIAMETRO DE 20 MM (3/4")	UN	1,00	0,90	0,90
MÃO DE OBRA					
88264	ELETRICISTA COM ENCARGOS COMPLEMENTARES	H	0,06	17,60	1,05
88247	AUXILIAR DE ELETRICISTA COM ENCARGOS COMPLEMENTARES	H	0,06	14,35	0,86
				TOTAL	R\$ 2,81

**COMPOSIÇÃO BASEADA NO BOLETIM CIDADES/MT (02/14) "CP0206"

AMM ELE 36	FORNECIMENTO E INSTALAÇÃO DE PADRÃO DE ENTRADA DE ENERGIA CATEGORIA "T3" (ENERGISA)				UN
SINAPI ou Cot. De Mercado	COMPONENTES	UN	Quantidade	Custos Unit. (R\$)	Custos Total (R\$)



ESTADO DE MATO GROSSO

PREFEITURA MUNICIPAL DE PARANATINGA

CNPJ: 15.023.971/0001-24

M A T E R I A L					
COTAÇÃO	PADRÃO DE ENTRADA DE ENERGIA CATEGORIA "T3" (ENERGISA)	UN	1,00	1350,00	1.350,00
M Ã O D E O B R A					
88266	ELETROTÉCNICO COM ENCARGOS COMPLEMENTARES	H	2,00	24,43	48,86
88264	ELETRICISTA COM ENCARGOS COMPLEMENTARES	H	4,00	17,60	70,40
88247	AUXILIAR DE ELETRICISTA COM ENCARGOS COMPLEMENTARES	H	8,00	14,35	114,80
**COMPOSIÇÃO BASEADA NO BOLETIM DA "SECRETARIA MUNICIPAL DE INFRAESTRUTURA E OBRAS URBANAS DA PREFEITURA DE SÃO PAULO" (JUL/15) "09-70-01"				TOTAL	R\$ 1.584,06

		PADRÃO DE ENTRADA DE ENERGIA CATEGORIA "T3" (ENERGISA)		UN	UN
DATA	NOME DA EMPRESA FORNECEDORA	VALOR COTADO	CNPJ	TELEFONE	CONTATO
22/06/2017	ELETRO FIOS	1.495,89	37.470.911/0001-92	(65) 3618-2500	ALEXANDRE
23/06/2017	PANTANAL PADRÃO	950,00	00.944.785/0001-50	(65) 9234-8729	MIQUEIAS
23/06/2017	ELETRICA PARANÁ	1.350,00	08.139.615/0002-92	(65) 3046-4500	EDUARDO
VALOR ACATADO MEDIANA		1.350,00			



ESTADO DE MATO GROSSO
PREFEITURA MUNICIPAL DE PARANATINGA

CNPJ: 15.023.971/0001-24

ANEXO XII
TOMADA DE PREÇOS Nº 10/2019
COMPOSIÇÃO DE PREÇOS / SPDA

	ASSOCIAÇÃO MATO-GROSSENSE DOS MUNICÍPIOS	Ref.: Tabela de Serviços SINAPI (AGOSTO/2017) COM DESONERAÇÃO e/ou composições PiniTCPO			
	SITE: www.amm.org.br - e-mail: centraldeprojetosamm@gmail.com AV. RUBENS DE MENDONÇA Nº 3.920 - CEP: 78.000-070 - CUIABÁ - MT FONE: (65) 2123-1200 - FAX: 2123-1251	BDI	28,35%		
COORDENAÇÃO DE PROJETOS					
OBRA: AMPLIAÇÃO DA COZINHA/REFEITÓRIO E ABRIGO DE RESÍDUOS SÓLIDOS LOCAL: RUA OSVALDO CANDIDO PEREIRA, QUADRA 52, S/N, CENTRO, PARANATINGA - MT.	DATA: 15/1122017 LEIS SOCIAIS: 88,80%				
COMPOSIÇÃO DE PREÇOS / SPDA					
AMM SPDA 01	FORNECIMENTO E INSTALAÇÃO DE CAIXA DE EQUALIZAÇÃO DE EMBUTIR, COM BARRAMENTO E 9 TERMINAIS, APROX. 26X26X10 CM			UN	
SINAPI ou Cot. De Mercado	COMPONENTES	UN	Quantidade	Custos Unit. (R\$)	Custos Total (R\$)
MATERIAL					



ESTADO DE MATO GROSSO
PREFEITURA MUNICIPAL DE PARANATINGA

CNPJ: 15.023.971/0001-24

COTAÇÃO	CAIXA DE EQUALIZAÇÃO DE EMBUTIR, COM BARRAMENTO E 9 TERMINAIS, APROX. 26X26X10 CM	UN	1,00	296,07	296,07
MÃO DE OBRA					
88264	ELETRICISTA COM ENCARGOS COMPLEMENTARES	H	1,50	17,60	26,40
**COMPOSIÇÃO BASEADA NAS TABELA ORSE-SE (AGO/2016) "11273/ORSE".				TOTAL	R\$ 322,47
	CAIXA DE EQUALIZAÇÃO DE EMBUTIR, COM BARRAMENTO E 9 TERMINAIS, APROX. 26X26X10 CM			UN	UN
DATA	NOME DA EMPRESA FORNECEDORA	VALOR COTADO	CNPJ	TELEFONE	CONTATO
29/08/2017	PIZZATO MATERIAIS ELÉTRICOS	296,07	04.181.115/0001-80	(65) 3052-4200	LEANDRO
14/09/2017	TO LIGADO MATERIAS ELÉTRICOS	200,51	07.237.858/0001-13	(65) 3052-4200	PATRIANE
04/07/2017	HIDRAULICA E ELETRICA EIRELI - EPP	318,47	15.987.913/0001-10	(65)3321-0009	LEODECIO
	VALOR ACATADO MEDIANA	296,07			

AMM SPDA 02	FORNECIMENTO E INSTALAÇÃO DE CONECTOR DE MEDIÇÃO C/ 2 PARAFUSOS				UN
SINAPI ou Cot. De Mercado	COMPONENTES	UN	Quantidade	Custos Unit. (R\$)	Custos Total (R\$)
MATERIAL					
COTAÇÃO	CONECTOR DE MEDIÇÃO C/ 2 PARAFUSOS	UN	1,00	14,06	14,06
MÃO DE OBRA					
88264	ELETRICISTA COM ENCARGOS COMPLEMENTARES	H	0,15	17,60	2,64
88316	SERVENTE COM ENCARGOS COMPLEMENTARES	H	0,15	13,83	2,07



ESTADO DE MATO GROSSO
PREFEITURA MUNICIPAL DE PARANATINGA

CNPJ: 15.023.971/0001-24

**COMPOSIÇÃO BASEADA NAS TABELA ORSE-SE (JUL/2016) "9048/ORSE"	TOTAL	R\$	18,77
--	--------------	------------	--------------

CONECTOR DE MEDIÇÃO C/ 2 PARAFUSOS			UN	UN	
DATA	NOME DA EMPRESA FORNECEDORA	VALOR COTADO	CNPJ	TELEFONE	CONTATO
29/08/2017	PIZZATO MATERIAIS ELÉTRICOS	14,06	04.181.115/0001-80	(65) 3052-4200	LEANDRO
14/09/2017	TO LIGADO MATERIAS ELÉTRICOS	21,09	07.237.858/0001-13	(65) 3052-4200	PATRIANE
13/06/2017	PETEL CUIABÁ	12,77	22.760.075/0001-03	(65)3634-5253	EDINEI
VALOR ACATADO MEDIANA		14,06			

AMM SPDA 03	FORNECIMENTO E INSTALAÇÃO DE SOLDA EXOTÉRMICA CABO-HASTE COM CARTUCHO Nº 90 E MOLDE CABO 35mm ² - HASTE 5/8"				UN
SINAPI ou Cot. De Mercado	COMPONENTES	UN	Quantidade	Custos Unit. (R\$)	Custos Total (R\$)
M A T E R I A L					
COTAÇÃO	CARTUCHO PARA SOLDA EXOTÉRMICA Nº 90	UN	1,00	6,75	6,75
COTAÇÃO	MOLDE PARA SOLDA EXOTÉRMICA, CABO-HASTE, 35mm ²	UN	0,040	66,60	2,66
COTAÇÃO	PALITO IGNITOR PRA SOLDA EXOTERMICA	UN	1,000	0,38	0,38
M Ã O D E O B R A					
88264	ELETRICISTA COM ENCARGOS COMPLEMENTARES	H	0,08	17,60	1,40
88316	SERVENTE COM ENCARGOS COMPLEMENTARES	H	0,08	13,83	1,10



ESTADO DE MATO GROSSO

PREFEITURA MUNICIPAL DE PARANATINGA

CNPJ: 15.023.971/0001-24

**COMPOSIÇÃO DA MÃO DE OBRA BASEADA NO BOLETIM DA SEINFRA-CE (VERSÃO 24.1) "C3909"	TOTAL	R\$	12,29

CARTUCHO PARA SOLDA EXOTÉRMICA N° 90			UN	UN	
DATA	NOME DA EMPRESA FORNECEDORA	VALOR COTADO	CNPJ	TELEFONE	CONTATO
29/08/2017	PIZZATO MATERIAIS ELÉTRICOS	6,75	04.181.115/0001-80	(65) 3052-4200	LEANDRO
14/09/2017	TO LIGADO MATERIAS ELÉTRICOS	12,91	07.237.858/0001-13	(65) 3052-4200	PATRIANE
13/06/2017	PETEL CUIABÁ	5,24	22.760.075/0001-03	(65)3634-5253	EDINEI
VALOR ACATADO MEDIANA		6,75			

MOLDE PARA SOLDA EXOTÉRMICA, CABO-HASTE, 35mm ²			UN	UN	
DATA	NOME DA EMPRESA FORNECEDORA	VALOR COTADO	CNPJ	TELEFONE	CONTATO
29/08/2017	PIZZATO MATERIAIS ELÉTRICOS	66,60	04.181.115/0001-80	(65) 3052-4200	LEANDRO
14/09/2017	TO LIGADO MATERIAS ELÉTRICOS	155,58	07.237.858/0001-13	(65) 3052-4200	PATRIANE
13/06/2017	PETEL CUIABÁ	57,98	22.760.075/0001-03	(65)3634-5253	EDINEI
VALOR ACATADO MEDIANA		66,60			
1	PALITO IGNITOR PRA SOLDA EXOTERMICA		UN	UN	
DATA	NOME DA EMPRESA FORNECEDORA	VALOR COTADO	CNPJ	TELEFONE	CONTATO
29/08/2017	PIZZATO MATERIAIS ELÉTRICOS	0,28	04.181.115/0001-80	(65) 3052-4200	LEANDRO



ESTADO DE MATO GROSSO

PREFEITURA MUNICIPAL DE PARANATINGA

CNPJ: 15.023.971/0001-24

14/09/2017	TO LIGADO MATERIAS ELÉTRICOS	0,38	07.237.858/0001-13	(65) 3052-4200	PATRIANE
13/06/2017	PETEL CUIABÁ	0,41	22.760.075/0001-03	(65)3634-5253	EDINEI
VALOR ACATADO MEDIANA		0,38			

AMM SPDA 04		FORNECIMENTO E INSTALAÇÃO DE SOLDA EXOTÉRMICA CABO-HASTE COM CARTUCHO Nº115 E MOLDE CABO 50mm ² - HASTE 5/8"				UN
SINAPI ou Cot. De Mercado	COMPONENTES	UN	Quantidade	Custos Unit. (R\$)	Custos Total (R\$)	
MATERIAL						
COTAÇÃO	CARTUCHO PARA SOLDA EXOTÉRMICA Nº 115	UN	1,00	7,96	7,96	
COTAÇÃO	MOLDE PARA SOLDA EXOTÉRMICA, CABO-HASTE, 50mm ² -58	UN	0,040	144,85	5,79	
COTAÇÃO	PALITO IGNITOR PRA SOLDA EXOTERMICA	UN	1,000	0,38	0,38	
MÃO DE OBRA						
88264	ELETRICISTA COM ENCARGOS COMPLEMENTARES	H	0,08	17,60	1,40	
88316	SERVENTE COM ENCARGOS COMPLEMENTARES	H	0,08	13,83	1,10	
**COMPOSIÇÃO DA MÃO DE OBRA BASEADA NO BOLETIM DA SEINFRA-CE (VERSÃO 24.1) "C3909"				TOTAL	R\$ 16,63	

	CARTUCHO PARA SOLDA EXOTÉRMICA Nº 115			UN	UN
DATA	NOME DA EMPRESA FORNECEDORA	VALOR COTADO	CNPJ	TELEFONE	CONTATO
29/08/2017	PIZZATO MATERIAIS ELÉTRICOS	7,96	04.181.115/0001-80	(65) 3052-4200	LEANDRO
14/09/2017	TO LIGADO MATERIAS ELÉTRICOS	16,77	07.237.858/0001-13	(65) 3052-4200	PATRIANE
13/06/2017	PETEL CUIABÁ	6,67	22.760.075/0001-03	(65)3634-5253	EDINEI



ESTADO DE MATO GROSSO

PREFEITURA MUNICIPAL DE PARANATINGA

CNPJ: 15.023.971/0001-24

	VALOR ACATADO MEDIANA	7,96		
--	-----------------------	------	--	--

MOLDE PARA SOLDA EXOTÉRMICA, CABO-HASTE, 50mm ² -58			UN	UN	
DATA	NOME DA EMPRESA FORNECEDORA	VALOR COTADO	CNPJ	TELEFONE	CONTATO
29/08/2017	PIZZATO MATERIAIS ELÉTRICOS	144,85	04.181.115/0001-80	(65) 3052-4200	LEANDRO
14/09/2017	TO LIGADO MATERIAS ELÉTRICOS	214,10	07.237.858/0001-13	(65) 3052-4200	PATRIANE
13/06/2017	PETEL CUIABÁ	89,45	22.760.075/0001-03	(65)3634-5253	EDINEI
VALOR ACATADO MEDIANA		144,85			
PALITO IGNITOR PRA SOLDA EXOTERMICA			UN	UN	
DATA	NOME DA EMPRESA FORNECEDORA	VALOR COTADO	CNPJ	TELEFONE	CONTATO
29/08/2017	PIZZATO MATERIAIS ELÉTRICOS	0,28	04.181.115/0001-80	(65) 3052-4200	LEANDRO
14/09/2017	TO LIGADO MATERIAS ELÉTRICOS	0,38	07.237.858/0001-13	(65) 3052-4200	PATRIANE
13/06/2017	PETEL CUIABÁ	0,41	22.760.075/0001-03	(65)3634-5253	EDINEI
VALOR ACATADO MEDIANA		0,38			

AMM SPDA 05	FORNECIMENTO E INSTALAÇÃO DE SOLDA EXOTÉRMICA CABO-CABO COM CARTUCHO Nº 32 E MOLDE TIPO "T" CABO 35mm ² - CABO 35mm ²				UN
SINAPI ou Cot. De Mercado	COMPONENTES	UN	Quantidade	Custos Unit. (R\$)	Custos Total (R\$)
M A T E R I A L					
COTAÇÃO	CARTUCHO PARA S'OLDA EXOTÉRMICA Nº 32	UN	1,00	3,97	3,97



ESTADO DE MATO GROSSO

PREFEITURA MUNICIPAL DE PARANATINGA

CNPJ: 15.023.971/0001-24

COTAÇÃO	MOLDE PARA SOLDA EXOTÉRMICA TIPO T, CABO-CABO, 35mm ² -35mm ²	UN	0,040	66,60	2,66
COTAÇÃO	PALITO IGNITOR PRA SOLDA EXOTERMICA	UN	1,000	0,38	0,38
MÃO DE OBRA					
88264	ELETRICISTA COM ENCARGOS COMPLEMENTARES	H	0,08	17,60	1,40
88316	SERVENTE COM ENCARGOS COMPLEMENTARES	H	0,08	13,83	1,10
**COMPOSIÇÃO DA MÃO DE OBRA BASEADA NO BOLETIM DA SEINFRA-CE (VERSÃO 24.1) "C3909"				TOTAL	R\$ 9,51

CARTUCHO PARA S'OLDA EXOTÉRMICA N° 32			UN	UN	
DATA	NOME DA EMPRESA FORNECEDORA	VALOR COTADO	CNPJ	TELEFONE	CONTATO
29/08/2017	PIZZATO MATERIAIS ELÉTRICOS	5,66	04.181.115/0001-80	(65) 3052-4200	LEANDRO
14/09/2017	TO LIGADO MATERIAS ELÉTRICOS	3,97	07.237.858/0001-13	(65) 3052-4200	PATRIANE
13/06/2017	PETEL CUIABÁ	2,96	22.760.075/0001-03	(65)3634-5253	EDINEI
VALOR ACATADO MEDIANA		3,97			

MOLDE PARA SOLDA EXOTÉRMICA TIPO T, CABO-CABO, 35mm ² -35mm ²			UN	UN	
DATA	NOME DA EMPRESA FORNECEDORA	VALOR COTADO	CNPJ	TELEFONE	CONTATO
14/09/2017	TO LIGADO MATERIAS ELÉTRICOS	155,58	07.237.858/0001-13	(65) 3052-4200	PATRIANE
16/06/2017	SELCO	57,60	07.624.206/0001-31	(65) 3027-9000	REIJANE
29/08/2017	PIZZATO MATERIAIS ELÉTRICOS	66,60	04.181.115/0001-80	(65) 3052-4200	LANDRO



ESTADO DE MATO GROSSO

PREFEITURA MUNICIPAL DE PARANATINGA

CNPJ: 15.023.971/0001-24

VALOR ACATADO MEDIANA		66,60			
PALITO IGNITOR PRA SOLDA EXOTERMICA				UN	UN
DATA	NOME DA EMPRESA FORNECEDORA	VALOR COTADO	CNPJ	TELEFONE	CONTATO
29/08/2017	PIZZATO MATERIAIS ELÉTRICOS	0,28	04.181.115/0001-80	(65) 3052-4200	LEANDRO
14/09/2017	TO LIGADO MATERIAS ELÉTRICOS	0,38	07.237.858/0001-13	(65) 3052-4200	PATRIANE
13/06/2017	PETEL CUIABÁ	0,41	22.760.075/0001-03	(65)3634-5253	EDINEI
VALOR ACATADO MEDIANA		0,38			

AMM SPDA 06	FORNECIMENTO E INSTALAÇÃO DE SUPORTE ISOLADOR PARA CANTO 90° REFORCADO ROSCA SOBERBA EM FG C ISOLADOR				UN
SINAPI ou Cot. De Mercado	COMPONENTES	UN	Quantidade	Custos Unit. (R\$)	Custos Total (R\$)
M A T E R I A L					
COTAÇÃO	SUPORTE ISOLADOR PARA CANTO 90° REFORCADO ROSCA SOBERBA EM FG C ISOLADOR	UN	1,00	12,85	12,85
142	SELANTE ELASTICO MONOCOMPONENTE A BASE DE POLIURETANO PARA JUNTAS DIVERSAS	310ML	0,02	30,71	0,61
11950	BUCHA DE NYLON SEM ABA S6, COM PARAFUSO DE 4,20 X 40 MM EM ACO ZINCADO COM ROSCA SOBERBA, CABECA CHATA E FENDA PHILLIPS	UN	2,00	0,20	0,40
13348	ARRUELA EM ACO GALVANIZADO, DIAMETRO EXTERNO = 35MM, ESPESSURA = 3MM, DIAMETRO DO FURO= 18MM	UN	2,00	0,60	1,20
M Ã O D E O B R A					



ESTADO DE MATO GROSSO
PREFEITURA MUNICIPAL DE PARANATINGA

CNPJ: 15.023.971/0001-24

88264	ELETRICISTA COM ENCARGOS COMPLEMENTARES	H	0,15	17,60	2,64
**COMPOSIÇÃO DA MÃO DE OBRA BASEADA NO BOLETIM ORSE-SE (JUL/2016) "10693/ORSE". OBS.: FORAM ACRESCIDOS OS INSUMOS "7568" E "13348" E O SELANTE PARA FINALIZAR A EXECUÇÃO DOS SERVIÇOS				TOTAL	R\$ 17,70

SUPORTE ISOLADOR PARA CANTO 90° REFORCADO ROSCA SOBERBA EM FG C ISOLADOR		UN	UN		
DATA	NOME DA EMPRESA FORNECEDORA	VALOR COTADO	CNPJ	TELEFONE	CONTATO
14/09/2017	TO LIGADO MATERIAS ELÉTRICOS	4,88	07.237.858/0001-13	(65) 3052-4200	PATRIANE
29/08/2017	PIZZATO MATERIAIS ELÉTRICOS	13,13	04.181.115/0001-80	(65) 3052-4200	LEANDRO
04/04/2017	ELETRICA PARANA	12,85	08.139.615/0002-96	(65) 3046-4500	WYLLYAM
VALOR ACATADO MEDIANA		12,85			

AMM SPDA 08	FORNECIMENTO E INSTALAÇÃO DE CAIXA INSPECAO, CONCRETO PRE MOLDADO, CIRCULAR, COM TAMPA, D = 40* CM				UN
SINAPI ou Cot. De Mercado	COMPONENTES	UN	Quantidade	Custos Unit. (R\$)	Custos Total (R\$)
MATERIAL					
3278	CAIXA INSPECAO, CONCRETO PRE MOLDADO, CIRCULAR, COM TAMPA, D = 40* CM	UN	1,00	77,06	77,06
93358	ESCAVAÇÃO MANUAL DE VALAS. AF_03/2016	M3	0,0628	54,71	3,43
MÃO DE OBRA					
88309	PEDREIRO COM ENCARGOS COMPLEMENTARES	H	0,66	17,01	11,22
88316	SERVENTE COM ENCARGOS COMPLEMENTARES	H	0,66	13,83	9,12
**COMPOSIÇÃO BASEADA NO BOLETIM ORSE (JUL/16) "9200" - OBS: A referência apresentada é a que mais				TOTAL	R\$ 100,83



ESTADO DE MATO GROSSO

PREFEITURA MUNICIPAL DE PARANATINGA

CNPJ: 15.023.971/0001-24

se assemelha ao serviço a ser executado. Como a caixa de inspeção da composição em questão tem o dobro do tamanho da caixa onde a mesma foi referenciada, os coeficientes e mão de obra dessa composição foram dobrados em relação a referência. Exceto a escavação que foi calculada em função do volume ocupado pela caixa, conforme descrito abaixo:

$$V = \pi r^2 \cdot h$$

$$V = \pi \cdot 0,2^2 \cdot 0,5$$

$$V = 0,0628$$

AMM SPDA 09	FORNECIMENTO E INSTALAÇÃO DE BUCHA DE NYLON SEM ABA S10, COM PARAFUSO DE 6,10 X 65 MM EM ACO ZINCADO COM ROSCA SOBERBA, CABECA CHATA E FENDA PHILLIPS				UN
SINAPI ou Cot. De Mercado	COMPONENTES	UN	Quantidade	Custos Unit. (R\$)	Custos Total (R\$)
M A T E R I A L					
7568	BUCHA DE NYLON SEM ABA S10, COM PARAFUSO DE 6,10 X 65 MM EM ACO ZINCADO COM ROSCA SOBERBA, CABECA CHATA E FENDA PHILLIPS	UN	1,00	0,61	0,61
M Ã O D E O B R A					
88264	ELETRICISTA COM ENCARGOS COMPLEMENTARES	H	0,15	17,60	2,64
**COMPOSIÇÃO DA MÃO DE OBRA BASEADA NO BOLETIM ORSE (JUL/2016) "10620/ORSE"				TOTAL	R\$ 3,25

AMM SPDA 10	FORNECIMENTO E INSTALAÇÃO DE SUPORTE ISOLADOR SIMPLES DIAMETRO NOMINAL 5/16", COM ROSCA SOBERBA E BUCHA				UN
SINAPI ou Cot. De Mercado	COMPONENTES	UD	Quantidade	Custos Unit. (R\$)	Custos Total (R\$)



ESTADO DE MATO GROSSO

PREFEITURA MUNICIPAL DE PARANATINGA

CNPJ: 15.023.971/0001-24

MATERIAL					
3396	SUPORE ISOLADOR SIMPLES DIAMETRO NOMINAL 5/16", COM ROSCA SOBERBA E BUCHA	UN	1,00	4,90	4,90
7583	BUCHA DE NYLON SEM ABA S8, COM PARAFUSO DE 4,80 X 50 MM EM ACO ZINCADO COM ROSCA SOBERBA, CABECA CHATA E FENDA PHILLIPS	UN	2,00	0,41	0,82
13348	ARRUELA EM ACO GALVANIZADO, DIAMETRO EXTERNO = 35MM, ESPESSURA = 3MM, DIAMETRO DO FURO= 18MM	UN	2,00	0,60	1,20
142	SELANTE ELASTICO MONOCOMPONENTE A BASE DE POLIURETANO PARA JUNTAS DIVERSAS	310ML	0,02	30,71	0,61
MÃO DE OBRA					
88264	ELETRICISTA COM ENCARGOS COMPLEMENTARES	H	0,10	17,60	1,76
88316	SERVENTE COM ENCARGOS COMPLEMENTARES	H	0,10	13,83	1,38
**COMPOSIÇÃO DA MÃO DE OBRA BASEADA NO BOLETIM ORSE-SE (JUL/2016) "10903/ORSE". OBS.: FORAM ACRESCIDOS OS INSUMOS "7568" E "13348" E O SELANTE PARA FINALIZAR A EXECUÇÃO DOS SERVIÇOS.				TOTAL	R\$ 10,67
AMM SPDA 12	FORNECIMENTO E INSTALAÇÃO DE ABRACADEIRA EM ACO PARA AMARRACAO DE ELETRODUTOS, TIPO D, COM 1" E PARAFUSO DE FIXACAO				UN
SINAPI ou Cot. De Mercado	COMPONENTES	UN	Quantidade	Custos Unit. (R\$)	Custos Total (R\$)
MATERIAL					
393	ABRACADEIRA EM ACO PARA AMARRACAO DE ELETRODUTOS, TIPO D, COM 1" E PARAFUSO DE FIXACAO	UN	1,00	1,03	1,03



ESTADO DE MATO GROSSO

PREFEITURA MUNICIPAL DE PARANATINGA

CNPJ: 15.023.971/0001-24

MÃO DE OBRA					
88247	AUXILIAR DE ELETRICISTA COM ENCARGOS COMPLEMENTARES	H	0,30	14,35	4,30
**COMPOSIÇÃO DA MÃO DE OBRA BASEADA NO BOLETIM DA SEINFRA-CE (VERSÃO 24.1) ITEM "C0466"				TOTAL	R\$ 5,33
AMM SPDA 17	FORNECIMENTO E INSTALAÇÃO DE SOLDA EXOTÉRMICA CABO-CABO, CABO DE 35mm² TIPO "X"(COM MOLDE)				UN
SINAPI ou Cot. De Mercado	COMPONENTES	UN	Quantidade	Custos Unit. (R\$)	Custos Total (R\$)
MATERIAL					
COTAÇÃO	CARTUCHO PARA SOLDA EXOTÉRMICA N° 90	UN	1,00	6,75	6,75
COTAÇÃO	MOLDE PARA SOLDA EXOTÉRMICA, CABO-CABO TIPO "X" ,35mm ²	UN	0,040	138,16	5,52
COTAÇÃO	PALITO IGNITOR PRA SOLDA EXOTERMICA	UN	1,000	0,28	0,28
MÃO DE OBRA					
88264	ELETRICISTA COM ENCARGOS COMPLEMENTARES	H	0,08	17,60	1,40
88316	SERVENTE COM ENCARGOS COMPLEMENTARES	H	0,08	13,83	1,10
**COMPOSIÇÃO DA MÃO DE OBRA BASEADA NO BOLETIM DA SEINFRA-CE ITEM "C3909". OBS: O molde tipo "X" possui apenas duas cotações pois no mercado local apenas as empresas "SELCO" e "ELÉTRICA PARANÁ" possuem tal insumo.				TOTAL	R\$ 15,05

<u>CARTUCHO PARA SOLDA EXOTÉRMICA N° 90</u>		UN	UN
DATA	NOME DA EMPRESA FORNECEDORA	VALOR COTADO	CNPJ
TELEFONE	CONTATO		
29/08/2017	PIZZATO MATERIAIS ELÉTRICOS	6,75	04.181.115/0001-80
14/09/2017	TO LIGADO MATERIAS ELÉTRICOS	12,91	07.237.858/0001-13
13/06/2017	PETEL CUIABÁ	5,24	22.760.075/0001-03



ESTADO DE MATO GROSSO
PREFEITURA MUNICIPAL DE PARANATINGA

CNPJ: 15.023.971/0001-24

	VALOR ACATADO MEDIANA	6,75			
--	------------------------------	-------------	--	--	--

	MOLDE PARA SOLDA EXOTÉRMICA, CABO-CABO TIPO "X" ,35mm²			UN	UN
DATA	NOME DA EMPRESA FORNECEDORA	VALOR COTADO	CNPJ	TELEFONE	CONTATO
14/09/2017	TO LIGADO MATERIAS ELÉTRICOS	218,11	07.237.858/0001-13	(65) 3052-4200	PATRIANE
04/04/2017	PETEL CUIABÁ	138,16	22.760.075/0001-03	(65)3634-1717	THIAGO
04/04/2017	ELETRICA PARANA	68,03	08.139.615/0002-96	(65) 3046-4500	WYLLYAM
	VALOR ACATADO MEDIANA	138,16			

	PALITO IGNITOR PRA SOLDA EXOTERMICA			UN	UN
DATA	NOME DA EMPRESA FORNECEDORA	VALOR COTADO	CNPJ	TELEFONE	CONTATO
29/08/2017	PIZZATO MATERIAIS ELÉTRICOS	0,28	04.181.115/0001-80	(65) 3052-4200	LEANDRO
14/09/2017	TO LIGADO MATERIAS ELÉTRICOS	0,38	07.237.858/0001-13	(65) 3052-4200	PATRIANE
13/06/2017	PETEL CUIABÁ	0,18	22.760.075/0001-03	(65)3634-5253	EDINEI
	VALOR ACATADO MEDIANA	0,28			



ESTADO DE MATO GROSSO
PREFEITURA MUNICIPAL DE PARANATINGA

CNPJ: 15.023.971/0001-24

ANEXO XIII
TOMADA DE PREÇOS Nº 10/2019
MEMÓRIA DE CÁLCULO



ASSOCIAÇÃO MATO-GROSSENSE
DOS MUNICÍPIOS



OBRA: AMPLIAÇÃO DA COZINHA/REFEITÓRIO E ABRIGO DE RESÍDUOS SÓLIDOS
LOCAL: RUA OSVALDO CANDIDO PEREIRA, QUADRA 52, S/N, CENTRO, PARANATINGA - MT.
DATA: 15/12/2017

MEMORIAL DE CÁLCULO

1.0 ADMINISTRAÇÃO OBRA

1.1	ADMINISTRAÇÃO LOCAL	MESTRE DE OBRAS 3HR*4DIAS*4SEMANAS*6MESES ENG. CIVIL 2HR*1DIAS*4SEMANAS*6MESES	1,00	UN
-----	---------------------	--	------	----

2.0 SERVIÇOS INICIAIS

2.1	LIMPEZA MANUAL DO TERRENO (C/ RASPAGEM SUPERFICIAL)	ÁREA DO PAVIMENTO TÉRREO	177,98	M2
-----	---	--------------------------	--------	----



ESTADO DE MATO GROSSO

PREFEITURA MUNICIPAL DE PARANATINGA

CNPJ: 15.023.971/0001-24

2.2	PLACA DE OBRA EM CHAPA DE ACO GALVANIZADO	1,25*2,5	3,12	M2
2.3	LOCACAO CONVENCIONAL DE OBRA, ATRAVÉS DE GABARITO DE TABUAS CORRIDAS PONTALETADAS, COM REAPROVEITAMENTO DE 3 VEZES.	ÁREA DO PAVIMENTO TÉRREO	177,98	M2
2.4	EXECUÇÃO DE DEPÓSITO EM CANTEIRO DE OBRA EM CHAPA DE MADEIRA COMPENSADA, NÃO INCLUSO MOBILIÁRIO. AF_04/2016	3*5	15,00	M2
2.5	LIGAÇÃO PROVISÓRIA DE ÁGUA PARA OBRA E INSTALAÇÃO SANITÁRIA PROVISÓRIA, PEQUENAS OBRAS - INSTALAÇÃO MÍNIMA	-	1,00	UN
2.6	ENTRADA PROVISORIA DE ENERGIA ELETRICA AEREA TRIFASICA 40A EM POSTE MADEIRA	-	1,00	UN

3.0 MOVIMENTO DE TERRA				
3.1	ESCAVAÇÃO MANUAL DE VALAS. AF_03/2016	16,56*2+103,55*0,3*0,3	42,44	M3
3.2	REATERRO DE VALA COM COMPACTAÇÃO MANUAL	42,44-4,04-5,14-16,56*0,05	32,43	M3
3.3	REGULARIZACAO E COMPACTACAO MANUAL DE TERRENO COM SOQUETE	16,56+103,55*0,15	32,09	M2

4.0 FUNDAÇÃO				
SAPATAS				
4.1	LASTRO DE CONCRETO MAGRO, APLICADO EM PISOS OU RADIERS, ESPESSURA DE 5 CM. AF_07_2016	0,9*0,8*23	16,56	M2
4.2	CONCRETO FCK = 25MPA, TRAÇO 1:2,3:2,7 (CIMENTO/ AREIA MÉDIA/ BRITA 1) - PREPARO MECÂNICO COM BETONEIRA 400 L. AF_07/2016	CONFORME PROJETO ESTRUTURAL	4,04	M3
4.3	LANCAMENTO/APLICACAO MANUAL DE CONCRETO EM FUNDACOES	CONFORME PROJETO ESTRUTURAL	4,04	M3



ESTADO DE MATO GROSSO

PREFEITURA MUNICIPAL DE PARANATINGA

CNPJ: 15.023.971/0001-24

4.4	FORMA TABUA PARA CONCRETO EM FUNDACAO C/ REAPROVEITAMENTO 5X	CONFORME PROJETO ESTRUTURAL	15,64	M2
4.5	ARMAÇÃO DE ESTRUTURAS DE CONCRETO ARMADO, EXCETO VIGAS, PILARES, LAJES E FUNDAÇÕES PROFUNDAS (DE EDIFÍCIOS DE MÚLTIPLOS PAVIMENTOS, EDIFICAÇÃO TÉRREA OU SOBRADO), UTILIZANDO AÇO CA-60 DE 5,0 MM - MONTAGEM. AF_12/2015	CONFORME PROJETO ESTRUTURAL	108,60	KG
VIGA BALDRAME				
4.6	LASTRO DE CONCRETO MAGRO, APLICADO EM PISOS OU RADIERS, ESPESSURA DE 5 CM. AF_07_2016	CONFORME PROJETO ESTRUTURAL	15,53	M2
4.7	CONCRETO FCK = 25MPA, TRAÇO 1:2,3:2,7 (CIMENTO/ AREIA MÉDIA/ BRITA 1) - PREPARO MECÂNICO COM BETONEIRA 400 L. AF_07/2016	CONFORME PROJETO ESTRUTURAL	5,14	M3
4.8	LANÇAMENTO COM USO DE BALDES, ADENSAMENTO E ACABAMENTO DE CONCRETO EM ESTRUTURAS. AF_12/2015	CONFORME PROJETO ESTRUTURAL	5,14	M3
4.9	MONTAGEM E DESMONTAGEM DE FÔRMA DE VIGA, ESCORAMENTO COM PONTALETE DE MADEIRA, PÉ-DIREITO SIMPLES, EM MADEIRA SERRADA, 2 UTILIZAÇÕES. AF_12/2015	CONFORME PROJETO ESTRUTURAL	62,13	M2
4.10	ARMAÇÃO DE PILAR OU VIGA DE UMA ESTRUTURA CONVENCIONAL DE CONCRETO ARMADO EM UMA EDIFICAÇÃO TÉRREA OU SOBRADO UTILIZANDO AÇO CA-50 DE 8,0 MM - MONTAGEM. AF_12/2015	CONFORME PROJETO ESTRUTURAL	183,40	KG
4.11	ARMAÇÃO DE PILAR OU VIGA DE UMA ESTRUTURA CONVENCIONAL DE CONCRETO ARMADO EM UMA EDIFICAÇÃO TÉRREA OU SOBRADO UTILIZANDO AÇO CA-60 DE 5,0 MM - MONTAGEM. AF_12/2015	CONFORME PROJETO ESTRUTURAL	90,20	KG

5.0	ESTRUTURA			
	VIGAS			
5.1	CONCRETO FCK = 25MPA, TRAÇO 1:2,3:2,7 (CIMENTO/ AREIA MÉDIA/ BRITA 1) - PREPARO MECÂNICO COM BETONEIRA 400 L. AF_07/2016	CONFORME PROJETO ESTRUTURAL	8,36	M3



ESTADO DE MATO GROSSO
PREFEITURA MUNICIPAL DE PARANATINGA

CNPJ: 15.023.971/0001-24

5.2	LANÇAMENTO COM USO DE BALDES, ADENSAMENTO E ACABAMENTO DE CONCRETO EM ESTRUTURAS. AF_12/2015	CONFORME PROJETO ESTRUTURAL	8,36	M3
5.3	MONTAGEM E DESMONTAGEM DE FÔRMA DE VIGA, ESCORAMENTO COM PONTALETE DE MADEIRA, PÉ-DIREITO SIMPLES, EM MADEIRA SERRADA, 1 UTILIZAÇÃO. AF_12/2015	CONFORME PROJETO ESTRUTURAL	126,75	M2
5.4	ARMAÇÃO DE PILAR OU VIGA DE UMA ESTRUTURA CONVENCIONAL DE CONCRETO ARMADO EM UMA EDIFICAÇÃO TÉRREA OU SOBRADO UTILIZANDO AÇO CA-50 DE 8,0 MM - MONTAGEM. AF_12/2015	CONFORME PROJETO ESTRUTURAL	270,40	KG
5.5	ARMAÇÃO DE PILAR OU VIGA DE UMA ESTRUTURA CONVENCIONAL DE CONCRETO ARMADO EM UMA EDIFICAÇÃO TÉRREA OU SOBRADO UTILIZANDO AÇO CA-50 DE 10,0 MM - MONTAGEM. AF_12/2015	CONFORME PROJETO ESTRUTURAL	48,90	KG
5.6	ARMAÇÃO DE PILAR OU VIGA DE UMA ESTRUTURA CONVENCIONAL DE CONCRETO ARMADO EM UMA EDIFICAÇÃO TÉRREA OU SOBRADO UTILIZANDO AÇO CA-60 DE 5,0 MM - MONTAGEM. AF_12/2015	CONFORME PROJETO ESTRUTURAL	137,60	KG
PILAR				
5.7	CONCRETAGEM DE PILARES, FCK = 25 MPA, COM USO DE BALDES EM EDIFICAÇÃO COM SEÇÃO MÉDIA DE PILARES MENOR OU IGUAL A 0,25 M² - LANÇAMENTO, ADENSAMENTO E ACABAMENTO. AF_12/2015	CONFORME PROJETO ESTRUTURAL	7,06	M3
5.8	MONTAGEM E DESMONTAGEM DE FÔRMA DE PILARES RETANGULARES E ESTRUTURAS SIMILARES COM ÁREA MÉDIA DAS SEÇÕES MENOR OU IGUAL A 0,25 M², PÉ-DIREITO SIMPLES, EM MADEIRA SERRADA, 2 UTILIZAÇÕES. AF_12/2015	CONFORME PROJETO ESTRUTURAL	139,95	M2



ESTADO DE MATO GROSSO

PREFEITURA MUNICIPAL DE PARANATINGA

CNPJ: 15.023.971/0001-24

5.9	ARMAÇÃO DE PILAR OU VIGA DE UMA ESTRUTURA CONVENCIONAL DE CONCRETO ARMADO EM UMA EDIFICAÇÃO TÉRREA OU SOBRADO UTILIZANDO AÇO CA-50 DE 10,0 MM - MONTAGEM. AF_12/2015	CONFORME PROJETO ESTRUTURAL	432,30	KG
5.10	ARMAÇÃO DE PILAR OU VIGA DE UMA ESTRUTURA CONVENCIONAL DE CONCRETO ARMADO EM UMA EDIFICAÇÃO TÉRREA OU SOBRADO UTILIZANDO AÇO CA-50 DE 12,5 MM - MONTAGEM. AF_12/2015	CONFORME PROJETO ESTRUTURAL	50,70	KG
5.11	ARMAÇÃO DE PILAR OU VIGA DE UMA ESTRUTURA CONVENCIONAL DE CONCRETO ARMADO EM UMA EDIFICAÇÃO TÉRREA OU SOBRADO UTILIZANDO AÇO CA-60 DE 5,0 MM - MONTAGEM. AF_12/2015	CONFORME PROJETO ESTRUTURAL	158,80	KG
LAJE PRE-MOLDADA				
5.12	LAJE PRE-MOLD BETA 11 P/1KN/M2 VAOS 4,40M/INCL VIGOTAS TIJOLOS ARMADURA NEGATIVA CAPEAMENTO 3CM CONCRETO 20MPA ESCORAMENTO MATERIAL E MAO DE OBRA.	CONFORME PROJETO ESTRUTURAL	34,80	M2

6.0 IMPERMEABILIZAÇÃO				
6.1	IMPERMEABILIZACAO DE ESTRUTURAS ENTERRADAS, COM TINTA ASFALTICA, DUAS DEMAOS.	103,55*0,75	77,66	M2
LAJE				
6.2	IMPERMEABILIZACAO DE SUPERFICIE COM EMULSAO ASFALTICA COM ELASTOMERO, INCLUSOS PRIMER E VEU DE POLIESTER	CONFORME PROJETO ESTRUTURAL	34,80	M2

7.0 ALVENARIAS, FECHAMENTOS E DIVISÓRIAS				
---	--	--	--	--



ESTADO DE MATO GROSSO

PREFEITURA MUNICIPAL DE PARANATINGA

CNPJ: 15.023.971/0001-24

ALVENARIA				
7.1	(COMPOSIÇÃO REPRESENTATIVA) DO SERVIÇO DE ALVENARIA DE VEDAÇÃO DE BLOCOS VAZADOS DE CERÂMICA DE 9X19X19CM (ESPESSURA 9CM), PARA EDIFICAÇÃO HABITACIONAL UNIFAMILIAR (CASA) E EDIFICAÇÃO PÚBLICA PADRÃO. AF_11/2014	$((9,1+5,6+2,3+4,85+4,5+4,5+4,6+14,45+(3,3*2))+3,2+1,35+6,15+(1,7*2)+12,95)*3+(2,3*1,5*4)+(9,1*2,5)+(9,1*2,5)+(6,45*2,5*2)+(8*1,2)+(4,65*1,2)+(1,5*1,2)+(8,75*1,2)+(6,65*1,2)+(4*1,2)+(6,35*1,2)+(1*1,63*2)$	364,57	M2
VERGAS E CONTRAVERGAS				
7.2	VERGA PRÉ-MOLDADA PARA JANELAS COM ATÉ 1,5 M DE VÃO. AF_03/2016	$((0,6+0,5)*5)+((0,8+0,5)*3)$	9,40	M
7.3	CONTRAVERGA PRÉ-MOLDADA PARA VÃOS DE ATÉ 1,5 M DE COMPRIMENTO. AF_03/2016	$((0,6+0,5)*5)+((0,8+0,5)*3)$	9,40	M
7.4	VERGA PRÉ-MOLDADA PARA JANELAS COM MAIS DE 1,5 M DE VÃO. AF_03/2016	$((2+0,5)*7)$	17,50	M
7.5	CONTRAVERGA PRÉ-MOLDADA PARA VÃOS DE MAIS DE 1,5 M DE COMPRIMENTO. AF_03/2016	$((2+0,5)*7)$	17,50	M
7.6	VERGA PRÉ-MOLDADA PARA PORTAS COM ATÉ 1,5 M DE VÃO. AF_03/2016	$((1+0,5)*1)+((1,4+0,5)*1)$	3,40	M
DIVISÓRIAS				
7.7	GRANITO CINZA POLIDO P/BANCADA E=2,5 CM (MÃO FRANCESA NÃO INCLUSA) - FORNECIMENTO E INSTALAÇÃO	0,35*0,6	0,21	M2

8.0 ESQUADRIAS				
JANELAS				
8.1	JANELA DE ALUMÍNIO MAXIM-AR, FIXAÇÃO COM PARAFUSO SOBRE CONTRAMARCO (EXCLUSIVE CONTRAMARCO), COM VIDROS, PADRONIZADA. AF_07/2016	$(1,2*7)+(0,36*5)$	10,20	M2
8.2	CAIXILHO FIXO, DE ALUMINIO, PARA VIDRO	0,8*3	2,40	M2
PORTAS DE MADEIRA				



ESTADO DE MATO GROSSO

PREFEITURA MUNICIPAL DE PARANATINGA

CNPJ: 15.023.971/0001-24

8.3	KIT DE PORTA DE MADEIRA PARA PINTURA, SEMI-OCA (LEVE OU MÉDIA), PADRÃO MÉDIO, 80X210CM, ESPESSURA DE 3,5CM, ITENS INCLUSOS: DOBRADIÇAS, MONTAGEM E INSTALAÇÃO DO BATENTE, FECHADURA COM EXECUÇÃO DO FURO - FORNECIMENTO E INSTALAÇÃO. AF_08/2015	CONFORME PROJETO ARQUITETÔNICO	1,00	UN
8.4	KIT DE PORTA DE MADEIRA PARA PINTURA, SEMI-OCA (LEVE OU MÉDIA), PADRÃO MÉDIO, 90X210CM, ESPESSURA DE 3,5CM, ITENS INCLUSOS: DOBRADIÇAS, MONTAGEM E INSTALAÇÃO DO BATENTE, FECHADURA COM EXECUÇÃO DO FURO - FORNECIMENTO E INSTALAÇÃO. AF_08/2015	CONFORME PROJETO ARQUITETÔNICO	3,00	UN
PORTAS DE LUMINIO				
8.5	KIT DE PORTA DE MADEIRA PARA PINTURA, SEMI-OCA (LEVE OU MÉDIA), PADRÃO POPULAR, 90X210CM, ESPESSURA DE 3,5CM, ITENS INCLUSOS: DOBRADIÇAS, MONTAGEM E INSTALAÇÃO DO BATENTE, FECHADURA COM EXECUÇÃO DO FURO - FORNECIMENTO E INSTALAÇÃO. AF_08/2015 - ADAPTADA PARA PNE	1*2,1	2,00	UN
8.6	PORTA EM ALUMÍNIO DE ABRIR TIPO VENEZIANA COM GUARNIÇÃO, FIXAÇÃO COM PARAFUSOS - FORNECIMENTO E INSTALAÇÃO. AF_08/2015	CONFORME PROJETO ARQUITETÔNICO	2,10	M2
PORTAS				
8.7	PORTA DE ALUMINIO DE ABRIR 2 FOLHAS, FIXAÇÃO COM PARAFUSOS, INCLUSIVE VIDROS - FORNECIMENTO E INSTALAÇÃO	0,8*3	1,00	UN

9.0	COBERTURAS			
ESTRUTURA DE MADEIRA				
9.1	TRAMA DE MADEIRA COMPOSTA POR TERÇAS PARA TELHADOS DE ATÉ 2 ÁGUAS PARA TELHA ONDULADA DE FIBROCIMENTO, METÁLICA, PLÁSTICA OU TERMOACÚSTICA, INCLUSO TRANSPORTE VERTICAL. AF_12/2015	CONFORME PROJETO ARQUITETÔNICO	155,43	M2



ESTADO DE MATO GROSSO

PREFEITURA MUNICIPAL DE PARANATINGA

CNPJ: 15.023.971/0001-24

9.2	FABRICAÇÃO E INSTALAÇÃO DE TESOURA INTEIRA EM MADEIRA NÃO APARELHADA, VÃO DE 4 M, PARA TELHA ONDULADA DE FIBROCIMENTO, METÁLICA, PLÁSTICA OU TERMOACÚSTICA, INCLUSO IÇAMENTO. AF_12/2015	CONFORME PROJETO ARQUITETÔNICO	3,00	UN
9.3	FABRICAÇÃO E INSTALAÇÃO DE TESOURA INTEIRA EM MADEIRA NÃO APARELHADA, VÃO DE 9 M, PARA TELHA ONDULADA DE FIBROCIMENTO, METÁLICA, PLÁSTICA OU TERMOACÚSTICA, INCLUSO IÇAMENTO. AF_12/2015	CONFORME PROJETO ARQUITETÔNICO	6,00	UN
	COBERTURA EM TELHA DE FIBROCIMENTO ONDULADA			
9.4	TELHAMENTO COM TELHA ONDULADA DE FIBROCIMENTO E = 6 MM, COM RECOBRIMENTO LATERAL DE 1/4 DE ONDA PARA TELHADO COM INCLINAÇÃO MAIOR QUE 10°, COM ATÉ 2 ÁGUAS, INCLUSO IÇAMENTO. AF_06/2016	CONFORME PROJETO ARQUITETÔNICO	155,43	M2

10.0 REVESTIMENTO				
PAREDE				
10.1	CHAPISCO APLICADO EM ALVENARIAS E ESTRUTURAS DE CONCRETO INTERNAS, COM COLHER DE PEDREIRO. ARGAMASSA TRAÇO 1:3 COM PREPARO EM BETONEIRA 400L. AF_06/2014	(3,6+1,65+4,5+4,5+3,15+3,15+1,35+3,5+2,3+3,3+10,3+18,6)*2,8	306,54	M2
10.2	CHAPISCO APLICADO EM ALVENARIA (COM PRESENÇA DE VÃOS) E ESTRUTURAS DE CONCRETO DE FACHADA, COM COLHER DE PEDREIRO. ARGAMASSA TRAÇO 1:3 COM PREPARO EM BETONEIRA 400L. AF_06/2014	(364,67*2)-167,72	399,10	M2



ESTADO DE MATO GROSSO

PREFEITURA MUNICIPAL DE PARANATINGA

CNPJ: 15.023.971/0001-24

10.3	EMBOÇO, PARA RECEBIMENTO DE CERÂMICA, EM ARGAMASSA TRAÇO 1:2:8, PREPARO MECÂNICO COM BETONEIRA 400L, APLICADO MANUALMENTE EM FACES INTERNAS DE PAREDES, PARA AMBIENTE COM ÁREA ENTRE 5M2 E 10M2, ESPESSURA DE 20MM, COM EXECUÇÃO DE TALISCAS. AF_06/2014	$(1,3+1,3+1,7+1,7+1,5+1,5+1,5+1,5+1,7+1,7+1,7+1,7)*2,8)+(4,5*2,8)+(2,3*2,8)+(1,5*8*2,8)+(6,15*2*2,8)+(5,8*2,8)+(2,3*2,8)$	162,40	M2
10.4	MASSA ÚNICA, PARA RECEBIMENTO DE PINTURA, EM ARGAMASSA TRAÇO 1:2:8, PREPARO MANUAL, APLICADA MANUALMENTE EM FACES INTERNAS DE PAREDES, ESPESSURA DE 20MM, COM EXECUÇÃO DE TALISCAS. AF_06/2014	$(3,6+1,65+4,5+4,5+3,15+3,15+1,35+3,5+2,3+3,3+10,3+18,6)*2,8$	144,14	M2
10.5	EMBOÇO OU MASSA ÚNICA EM ARGAMASSA TRAÇO 1:2:8, PREPARO MECÂNICO COM BETONEIRA 400 L, APLICADA MANUALMENTE EM PANOS DE FACHADA COM PRESENÇA DE VÃOS, ESPESSURA DE 25 MM. AF_06/2014	$(364,67*2)-167,72$	399,10	M2
10.6	(COMPOSIÇÃO REPRESENTATIVA) DO SERVIÇO DE REVESTIMENTO CERÂMICO PARA PAREDES INTERNAS, MEIA PAREDE, OU PAREDE INTEIRA, PLACAS GRÊS OU SEMI-GRÊS DE 20X20 CM, PARA EDIFICAÇÕES HABITACIONAIS UNIFAMILIAR (CASAS) E EDIFICAÇÕES PÚBLICAS PADRÃO. AF_11/2014	$(1,3+1,3+1,7+1,7+1,5+1,5+1,5+1,5+1,7+1,7+1,7+1,7)*2,8)+(4,5*2,8)+(2,3*2,8)+(1,5*8*2,8)+(6,15*2*2,8)+(5,8*2,8)+(2,3*2,8)$	162,40	M2
TETO				
10.7	CHAPISCO APLICADO NO TETO, COM ROLO PARA TEXTURA ACRÍLICA. ARGAMASSA INDUSTRIALIZADA COM PREPARO MANUAL. AF_06/2014	CONFORME PROJETO ARQUITETÔNICO	35,67	M2
10.8	MASSA ÚNICA, PARA RECEBIMENTO DE PINTURA, EM ARGAMASSA TRAÇO 1:2:8, PREPARO MECÂNICO COM BETONEIRA 400L, APLICADA MANUALMENTE EM TETO, ESPESSURA DE 10MM, COM EXECUÇÃO DE TALISCAS. AF_03/2015	CONFORME PROJETO ARQUITETÔNICO	35,67	M2

11.0	PISOS			
11.1	REGULARIZAÇÃO E COMPACTAÇÃO MANUAL DE TERRENO COM SOQUETE	$26,6+9,92+4,25+2,55+2,55+2,21+13,92+6,45+8,08+3,1+3,45+3,45+35,67+19,37$	141,57	M2



ESTADO DE MATO GROSSO

PREFEITURA MUNICIPAL DE PARANATINGA

CNPJ: 15.023.971/0001-24

11.2	LASTRO DE CONCRETO MAGRO, APLICADO EM PISOS OU RADIERS, ESPESSURA DE 5 CM. AF_07_2016	26,6+9,92+4,25+2,55+2,55+2,21+13,92+6,45+8,08+3,1+3,4 5+3,45+35,67+19,37	141,57	M2
11.3	FORNECIMENTO E INSTALAÇÃO DE PISO ANTIDERRAPANTE 45X45 CM	(26,6+9,92+4,25+2,55+2,55+8,08+3,1+3,45+3,45+35,67)	99,62	M2
11.4	FORNECIMENTO E INSTALAÇÃO DE PISO EM CERAMICA ESMALTADA EXTRA, PEI MAIOR OU IGUAL A 4, FORMATO MAIOR QUE 2025 CM2	2,21+13,92+6,45+19,37	41,95	M
11.5	RODAPÉ CERÂMICO DE 7CM DE ALTURA COM PLACAS TIPO ESMALTADA EXTRA DE DIMENSÕES 45X45CM. AF_06/2014	(3,6+1,65+4,5+4,5+3,15+3,15+1,35+3,5+2,3+3,3+10,3+18,6)	59,90	M
11.6	EXECUÇÃO DE PASSEIO (CALÇADA) OU PISO DE CONCRETO COM CONCRETO MOLDADO IN LOCO, FEITO EM OBRA, ACABAMENTO CONVENCIONAL, ESPESSURA 8 CM, ARMADO. AF_07/2016	CONFORME PROJETO ARQUITETÔNICO	108,16	M2
11.7	EXECUÇÃO DE PASSEIO EM PISO INTERTRAVADO, COM BLOCO RETANGULAR COR NATURAL DE 20 X 10 CM, ESPESSURA 6 CM. AF_12/2015	CONFORME PROJETO ARQUITETÔNICO	95,19	M2

12.0 FORRO				
12.1	FORRO EM RÉGUAS DE PVC, FRISADO, PARA AMBIENTES COMERCIAIS, INCLUSIVE ESTRUTURA DE FIXAÇÃO. AF_05/2017 P	26,6+9,92+4,25+2,55+2,55+8,08+3,1+3,45+3,45+2,21+13,9 2+6,45+19,37	105,90	M2

13.0 INSTALAÇÕES HIDROSSANITÁRIAS				
CONFORME PROJETO HIDROSSANITÁRIO				



ESTADO DE MATO GROSSO
PREFEITURA MUNICIPAL DE PARANATINGA

CNPJ: 15.023.971/0001-24

14.0 INSTALAÇÕES ELÉTRICAS

CONFORME PROJETO ELÉTRICO

15.0 SPDA

CONFORME PROJETO SPDA

16.0 PINTURAS

PAREDES E TETOS

16.1	APLICAÇÃO DE FUNDO SELADOR ACRÍLICO EM PAREDES, UMA DEMÃO. AF_06/2014	167,72+561,42	543,24	M2
16.2	APLICAÇÃO E LIXAMENTO DE MASSA ACRÍLICA EM PAREDES, UMA DEMÃO. AF_06/2014	167,72+561,42	543,24	M2
16.3	APLICAÇÃO MANUAL DE PINTURA COM TINTA LÁTEX ACRÍLICA EM PAREDES, DUAS DEMÃOS. AF_06/2014	167,72+561,42	543,24	M2
16.4	APLICAÇÃO DE FUNDO SELADOR ACRÍLICO EM TETO, UMA DEMÃO. AF_06/2014	AREA DA LAJE DA COZINHA	35,67	M2
16.5	APLICAÇÃO E LIXAMENTO DE MASSA LÁTEX EM TETO, UMA DEMÃO. AF_06/2014	AREA DA LAJE DA COZINHA	35,67	M2
16.6	APLICAÇÃO MANUAL DE PINTURA COM TINTA LÁTEX ACRÍLICA EM TETO, DUAS DEMÃOS. AF_06/2014	AREA DA LAJE DA COZINHA	35,67	M2

17.0 URBANIZAÇÃO E SERVIÇOS EXTERNOS

17.1	PLANTIO DE GRAMA BATATAIS EM PLACAS	CONFORME PROJETO ARQUITETÔNICO	513,19	M2
------	-------------------------------------	--------------------------------	--------	----



ESTADO DE MATO GROSSO

PREFEITURA MUNICIPAL DE PARANATINGA

CNPJ: 15.023.971/0001-24

17.2	PLANTIO DE ARVORE REGIONAL, ALTURA MAIOR QUE 2,00M, EM CAVAS DE 80X80X80CM	CONFORME PROJETO ARQUITETÔNICO	7,00	UN
17.3	PLANTIO DE ARBUSTO COM ALTURA 50 A 100CM, EM CAVA DE 60X60X60CM	CONFORME PROJETO ARQUITETÔNICO	9,00	UN

18.0 ACESSIBILIDADE				
BARRA DE APOIO				
18.1	BARRA DE APOIO PARA PORTADORES DE NECESSIDADES ESPECIAIS - LARGURA 80CM	CONFORME PROJETO ARQUITETÔNICO	4,00	UN
18.2	FORNECIMENTO E INSTALAÇÃO DE BARRA DE APOIO LAVATÓRIO DE CANTO, EM ACO INOX POLIDO, DIAMETRO MINIMO 3 CM	CONFORME PROJETO ARQUITETÔNICO	2,00	UN
18.3	FORNECIMENTO E INSTALAÇÃO DE BARRA DE APOIO RETA, EM ACO INOX POLIDO, COMPRIMENTO 70CM, DIAMETRO MINIMO 3 CM	CONFORME PROJETO ARQUITETÔNICO	2,00	UN
PISO TÁTIL				
18.4	PISO TÁTIL ALERTA OU DIRECIONAL DE BORRACHA 25 X25 CM, ASSENTADO COM COLA	$(35*(0,25*0,25))+(30*(0,25*0,25))$	4,06	M2



ESTADO DE MATO GROSSO

PREFEITURA MUNICIPAL DE PARANATINGA

CNPJ: 15.023.971/0001-24

18.5	PISO COM PLACA CIMENTÍCIA DE ALTA RESISTÊNCIA, PODOTÁTIL, 25X25 CM, ESP=3,5, ASSENTADO COM ARGAMASSA DE CIMENTO E AREIA PENEIRADA TRAÇO 1:3	$(27*(0,25*0,25))+(139*(0,25+0,25))$	10,37	M2
------	---	--------------------------------------	-------	----

19.0 SERVIÇOS COMPLEMENTARES				
19.1	LIMPEZA FINAL DA OBRA	CONFORME PROJETO ARQUITETÔNICO	177,98	M2
19.2	PLACA DE INAUGURAÇÃO EM ALUMÍNIO 0,40 X 0,60 M - FORNCIMENTO E COLOCAÇÃO	-	1,00	UN

ABRIGO DE RESÍDUOS SÓLIDOS

20.0 MOVIMENTO DE TERRA				
20.1	ESCAVAÇÃO MANUAL DE VALAS. AF_03/2016	$2,88*2+24,2*0,3*0,3$	7,94	M3
20.2	REATERRO DE VALA COM COMPACTAÇÃO MANUAL	$7,94-1-0,99-2,88*0,05$	5,80	M3
20.3	REGULARIZACAO E COMPACTACAO MANUAL DE TERRENO COM SOQUETE	$2,88+24,2*0,15$	6,51	M2

21.0 FUNDAÇÃO				
	SAPATAS			



ESTADO DE MATO GROSSO

PREFEITURA MUNICIPAL DE PARANATINGA

CNPJ: 15.023.971/0001-24

21.1	LASTRO DE CONCRETO MAGRO, APLICADO EM PISOS OU RADIERS, ESPESSURA DE 5 CM. AF_07_2016	0,6*0,6*8	2,88	M2
21.2	CONCRETO FCK = 25MPA, TRAÇO 1:2,3:2,7 (CIMENTO/ AREIA MÉDIA/ BRITA 1) - PREPARO MECÂNICO COM BETONEIRA 400 L. AF_07/2016	CONFORME PROJETO ESTRUTURAL	1,00	M3
21.3	LANCAMENTO/APLICACAO MANUAL DE CONCRETO EM FUNDACOES	CONFORME PROJETO ESTRUTURAL	1,00	M3
21.4	FORMA TABUA PARA CONCRETO EM FUNDACAO C/ REAPROVEITAMENTO 5X	CONFORME PROJETO ESTRUTURAL	5,76	M2
21.5	ARMAÇÃO DE ESTRUTURAS DE CONCRETO ARMADO, EXCETO VIGAS, PILARES, LAJES E FUNDAÇÕES PROFUNDAS (DE EDIFÍCIOS DE MÚLTIPLOS PAVIMENTOS, EDIFICAÇÃO TÉRREA OU SOBRADO), UTILIZANDO AÇO CA-60 DE 5,0 MM - MONTAGEM. AF_12/2015	CONFORME PROJETO ESTRUTURAL	39,30	KG
VIGA BALDRAME				
21.6	LASTRO DE CONCRETO MAGRO, APLICADO EM PISOS OU RADIERS, ESPESSURA DE 5 CM. AF_07_2016	CONFORME PROJETO ESTRUTURAL	3,63	M2
21.7	CONCRETO FCK = 25MPA, TRAÇO 1:2,3:2,7 (CIMENTO/ AREIA MÉDIA/ BRITA 1) - PREPARO MECÂNICO COM BETONEIRA 400 L. AF_07/2016	CONFORME PROJETO ESTRUTURAL	0,99	M3
21.8	LANÇAMENTO COM USO DE BALDES, ADENSAMENTO E ACABAMENTO DE CONCRETO EM ESTRUTURAS. AF_12/2015	CONFORME PROJETO ESTRUTURAL	0,99	M3
21.9	MONTAGEM E DESMONTAGEM DE FÓRMA DE VIGA, ESCORAMENTO COM PONTALETE DE MADEIRA, PÉ-DIREITO SIMPLES, EM MADEIRA SERRADA, 2 UTILIZAÇÕES. AF_12/2015	CONFORME PROJETO ESTRUTURAL	14,52	M2
21.10	ARMAÇÃO DE PILAR OU VIGA DE UMA ESTRUTURA CONVENCIONAL DE CONCRETO ARMADO EM UMA EDIFICAÇÃO TÉRREA OU SOBRADO UTILIZANDO AÇO CA-50 DE 8,0 MM - MONTAGEM. AF_12/2015	CONFORME PROJETO ESTRUTURAL	43,10	KG



ESTADO DE MATO GROSSO

PREFEITURA MUNICIPAL DE PARANATINGA

CNPJ: 15.023.971/0001-24

21.11	ARMAÇÃO DE PILAR OU VIGA DE UMA ESTRUTURA CONVENCIONAL DE CONCRETO ARMADO EM UMA EDIFICAÇÃO TÉRREA OU SOBRADO UTILIZANDO AÇO CA-60 DE 5,0 MM - MONTAGEM. AF_12/2015	CONFORME PROJETO ESTRUTURAL	18,40	KG
-------	---	-----------------------------	-------	----

22.0 ESTRUTURA				
VIGA				
22.1	CONCRETO FCK = 25MPA, TRAÇO 1:2,3:2,7 (CIMENTO/ AREIA MÉDIA/ BRITA 1) - PREPARO MECÂNICO COM BETONEIRA 400 L. AF_07/2016	CONFORME PROJETO ESTRUTURAL	0,99	M3
22.2	LANÇAMENTO COM USO DE BALDES, ADENSAMENTO E ACABAMENTO DE CONCRETO EM ESTRUTURAS. AF_12/2015	CONFORME PROJETO ESTRUTURAL	0,99	M3
22.3	MONTAGEM E DESMONTAGEM DE FÔRMA DE VIGA, ESCORAMENTO COM PONTALETE DE MADEIRA, PÉ-DIREITO SIMPLES, EM MADEIRA SERRADA, 2 UTILIZAÇÕES. AF_12/2015	CONFORME PROJETO ESTRUTURAL	19,73	M2
22.4	ARMAÇÃO DE PILAR OU VIGA DE UMA ESTRUTURA CONVENCIONAL DE CONCRETO ARMADO EM UMA EDIFICAÇÃO TÉRREA OU SOBRADO UTILIZANDO AÇO CA-50 DE 8,0 MM - MONTAGEM. AF_12/2015	CONFORME PROJETO ESTRUTURAL	44,00	KG
22.5	ARMAÇÃO DE PILAR OU VIGA DE UMA ESTRUTURA CONVENCIONAL DE CONCRETO ARMADO EM UMA EDIFICAÇÃO TÉRREA OU SOBRADO UTILIZANDO AÇO CA-60 DE 5,0 MM - MONTAGEM. AF_12/2015	CONFORME PROJETO ESTRUTURAL	18,40	KG
PILAR				
22.6	CONCRETAGEM DE PILARES, FCK = 25 MPA, COM USO DE BALDES EM EDIFICAÇÃO COM SEÇÃO MÉDIA DE PILARES MENOR OU IGUAL A 0,25 M ² - LANÇAMENTO, ADENSAMENTO E ACABAMENTO. AF_12/2015	CONFORME PROJETO ESTRUTURAL	1,60	M3



ESTADO DE MATO GROSSO

PREFEITURA MUNICIPAL DE PARANATINGA

CNPJ: 15.023.971/0001-24

22.7	MONTAGEM E DESMONTAGEM DE FÔRMA DE PILARES RETANGULARES E ESTRUTURAS SIMILARES COM ÁREA MÉDIA DAS SEÇÕES MENOR OU IGUAL A 0,25 M ² , PÉ-DIREITO SIMPLES, EM MADEIRA SERRADA, 2 UTILIZAÇÕES. AF_12/2015	CONFORME PROJETO ESTRUTURAL	32,00	M2
22.8	ARMAÇÃO DE PILAR OU VIGA DE UMA ESTRUTURA CONVENCIONAL DE CONCRETO ARMADO EM UMA EDIFICAÇÃO TÉRREA OU SOBRADO UTILIZANDO AÇO CA-50 DE 10,0 MM - MONTAGEM. AF_12/2015	CONFORME PROJETO ESTRUTURAL	108,30	KG
22.9	ARMAÇÃO DE PILAR OU VIGA DE UMA ESTRUTURA CONVENCIONAL DE CONCRETO ARMADO EM UMA EDIFICAÇÃO TÉRREA OU SOBRADO UTILIZANDO AÇO CA-60 DE 5,0 MM - MONTAGEM. AF_12/2015	CONFORME PROJETO ESTRUTURAL	35,20	KG
LAJE PRE-MOLDADA				
22.10	LAJE PRE-MOLDADA P/PISO, SOBRECARGA 200KG/M2, VAOS ATE 3,50M/E=8CM, C/LAJOTAS E CAP.C/CONC FCK=20MPA, 4CM, INTER-EIXO 38CM, C/ESCORAMENTO (REAPR.3X) E FERRAGEM NEGATIVA	CONFORME PROJETO ESTRUTURAL	24,90	M2

23.0	IMPERMEABILIZAÇÃO			
23.1	IMPERMEABILIZACAO DE ESTRUTURAS ENTERRADAS, COM TINTA ASFALTICA, DUAS DEMAOS.	CONFORME PROJETO ESTRUTURAL	18,15	M2
LAJE				
23.2	IMPERMEABILIZACAO DE SUPERFICIE COM EMULSAO ASFALTICA COM ELASTOMERO, INCLUSOS PRIMER E VEU DE POLIESTER	CONFORME PROJETO ESTRUTURAL	24,90	M2

24.0	ALVENARIAS, FECHAMENTOS E DIVISÓRIAS			
ALVENARIA				



ESTADO DE MATO GROSSO

PREFEITURA MUNICIPAL DE PARANATINGA

CNPJ: 15.023.971/0001-24

24.1	(COMPOSIÇÃO REPRESENTATIVA) DO SERVIÇO DE ALVENARIA DE VEDAÇÃO DE BLOCOS VAZADOS DE CERÂMICA DE 9X19X19CM (ESPESSURA 9CM), PARA EDIFICAÇÃO HABITACIONAL UNIFAMILIAR (CASA) E EDIFICAÇÃO PÚBLICA PADRÃO. AF_11/2014	$((8,1+8,1+2,5+2,5+2,5+2,5)*3)-(3,2*3)-(3*3,36)$	58,92	M2
24.2	COBOGO CERAMICO (ELEMENTO VAZADO), 9X20X20CM, ASSENTADO COM ARGAMASSA TRACO 1:4 DE CIMENTO E AREIA	3*3,2	9,60	M2
VERGAS E CONTRAVERGAS				
24.3	VERGA PRÉ-MOLDADA PARA PORTAS COM MAIS DE 1,5 M DE VÃO. AF_03/2016	$((1,6+0,5)*3)$	6,30	M2

25.0 ESQUADRIAS				
25.1	PORTA EM ALUMÍNIO DE ABRIR TIPO VENEZIANA COM GUARNIÇÃO, FIXAÇÃO COM PARAFUSOS - FORNECIMENTO E INSTALAÇÃO. AF_08/2015	$(3*3,36)$	10,08	M2

26.0 REVESTIMENTO				
26.1	CHAPISCO APLICADO EM ALVENARIAS E ESTRUTURAS DE CONCRETO INTERNAS, COM COLHER DE PEDREIRO. ARGAMASSA TRAÇO 1:3 COM PREPARO EM BETONEIRA 400L. AF_06/2014	70,92*2	117,84	M2
26.2	(COMPOSIÇÃO REPRESENTATIVA) DO SERVIÇO DE EMBOÇO/MASSA ÚNICA, APLICADO MANUALMENTE, TRAÇO 1:2:8, EM BETONEIRA DE 400L, PAREDES INTERNAS, COM EXECUÇÃO DE TALISCAS, EDIFICAÇÃO HABITACIONAL UNIFAMILIAR (CASAS) E EDIFICAÇÃO PÚBLICA PADRÃO. AF_12/2014	70,92*2	117,84	M2



ESTADO DE MATO GROSSO
PREFEITURA MUNICIPAL DE PARANATINGA

CNPJ: 15.023.971/0001-24

26.3	CHAPISCO APLICADO NO TETO, COM ROLO PARA TEXTURA ACRÍLICA. ARGAMASSA INDUSTRIALIZADA COM PREPARO EM MISTURADOR 300 KG. AF_06/2014	6,25*3	10,08	M2
26.4	MASSA ÚNICA, PARA RECEBIMENTO DE PINTURA, EM ARGAMASSA TRAÇO 1:2:8, PREPARO MECÂNICO COM BETONEIRA 400L, APLICADA MANUALMENTE EM TETO, ESPESSURA DE 10MM, COM EXECUÇÃO DE TALISCAS. AF_03/2015	6,25*3	10,08	M2
26.5	(COMPOSIÇÃO REPRESENTATIVA) DO SERVIÇO DE REVESTIMENTO CERÂMICO PARA PAREDES INTERNAS, MEIA PAREDE, OU PAREDE INTEIRA, PLACAS GRÊS OU SEMI-GRÊS DE 20X20 CM, PARA EDIFICAÇÕES HABITACIONAIS UNIFAMILIAR (CASAS) E EDIFICAÇÕES PÚBLICAS PADRÃO. AF_11/2014	$((3*2,5)*6)-1,2-1,2-1,2-1,36-1,36-1,36)+((2,5*3)*6)$	10,08	M2

27.0 PISOS				
27.1	REGULARIZACAO E COMPACTACAO MANUAL DE TERRENO COM SOQUETE	(6,25*3)	18,75	M2
27.2	LASTRO DE CONCRETO MAGRO, APLICADO EM PISOS OU RADIERS, ESPESSURA DE 3 CM. AF_07_2016	(6,25*3)	18,75	M2
27.3	FORNECIMENTO E INSTALAÇÃO DE PISO ANTIDERRAPANTE 45X45 CM	(6,25*3)	18,75	M2

28.0 PINTURAS				
28.1	APLICAÇÃO DE FUNDO SELADOR ACRÍLICO EM PAREDES, UMA DEMÃO. AF_06/2014	141,84-82,32	59,52	M2



ESTADO DE MATO GROSSO
PREFEITURA MUNICIPAL DE PARANATINGA

CNPJ: 15.023.971/0001-24

28.2	APLICAÇÃO E LIXAMENTO DE MASSA LÁTEX EM PAREDES, UMA DEMÃO. AF_06/2014	141,84-82,32	59,52	M2
28.3	APLICAÇÃO MANUAL DE PINTURA COM TINTA LÁTEX ACRÍLICA EM PAREDES, DUAS DEMÃOS. AF_06/2014	141,84-82,32	59,52	M2
28.4	APLICAÇÃO DE FUNDO SELADOR ACRÍLICO EM TETO, UMA DEMÃO. AF_06/2014	CONFORME PROJETO ESTRUTURAL	18,75	M2
28.5	APLICAÇÃO E LIXAMENTO DE MASSA LÁTEX EM TETO, UMA DEMÃO. AF_06/2014	CONFORME PROJETO ARQUITETÔNICO	18,75	M2
28.6	APLICAÇÃO MANUAL DE PINTURA COM TINTA LÁTEX ACRÍLICA EM TETO, DUAS DEMÃOS. AF_06/2014	CONFORME PROJETO ARQUITETÔNICO	18,75	M2



29.0	INSTALAÇÕES HIDROSSANITÁRIAS
CONFORME PROJETO HIDROSSANITÁRIO	



ESTADO DE MATO GROSSO
PREFEITURA MUNICIPAL DE PARANATINGA

CNPJ: 15.023.971/0001-24

ANEXO XIV
TOMADA DE PREÇO Nº 10/2019
CRONOGRAMA FÍSICO FINANCEIRO

	ASSOCIAÇÃO MATO-GROSSENSE DOS MUNICÍPIOS COORDENAÇÃO DE PROJETOS	
	OBRA: AMPLIAÇÃO DA COZINHA/REFEITÓRIO E ABRIGO DE RESÍDUOS SÓLIDOS LOCA L: RUA OSVALDO CANDIDO PEREIRA, QUADRA 52, S/N, CENTRO, PARANATINGA - MT.	DATA: 15/12/2017 Ref: AMPLIAÇÃO

CRONOGRAMA FÍSICO FINANCEIRO

DESC. DO SERVIÇOS	30 DIAS	%	60 DIAS	%	90 DIAS	%	120 DIAS	%	150 IAS	%	180 DIAS	%	TOTAL	%
AMPLIAÇÃO - PROINFÂNCIA - ESPAÇO EDUCATIVO INFANTIL TIPO "C"														
ADMINISTRAÇÃO OBRA	1.983,08	13,51	3.353,48	22,85	4.972,07	33,88	2.480,55	16,90	663,04	4,52	1.222,18	8,33	14.674,40	3,29
SERVIÇOS INICIAIS	14.535,30	100,00	-	-	-	-	-	-	-	-	-	-	14.535,30	3,26
COZINHA														



ESTADO DE MATO GROSSO

PREFEITURA MUNICIPAL DE PARANATINGA

CNPJ: 15.023.971/0001-24

MOVIMENTO DE TERRA	4.894,81	100,00	-	-	-	-	-	-	-	4.894,81	1,10		
FUNDAÇÃO	9.026,44	50,00	9.026,44	50,00	-	-	-	-	-	18.052,87	4,05		
ESTRUTURA	29.177,64	50,00	29.177,64	50,00	-	-	-	-	-	58.355,27	13,08		
IMPERMEABILIZAÇÃO	-	-	1.859,17	50,00	1.859,17	50,00	-	-	-	3.718,33	0,83		
ALVENARIAS, FECHAMENTOS E DIVISÓRIAS	-	-	-	-	29.559,67	100,00	-	-	-	29.559,67	6,63		
ESQUADRIAS	-	-	-	-	25.559,30	100,00	-	-	-	25.559,30	5,73		
COBERTURAS	-	-	-	-	9.312,54	50,00	9.312,54	50,00	-	18.625,08	4,18		
REVESTIMENTO	-	-	-	-	-	-	44.348,82	100,00	-	44.348,82	9,94		
PISOS	-	-	-	-	-	-	13.084,18	50,00	13.084,18	50,00	26.168,35	5,87	
FORRO	-	-	2.473,29	50,00	2.473,29	50,00	-	-	-	4.946,58	1,11		
INSTALAÇÕES HIDROSSANITÁRIAS	-	-	34.072,14	50,00	34.072,14	50,00	-	-	-	68.144,28	15,28		
INSTALAÇÕES ELÉTRICAS	-	-	10.970,80	50,00	10.970,80	50,00	-	-	-	21.941,59	4,92		
SPDA	-	-	-	-	-	-	-	6.458,55	50,00	6.458,55	50,00	12.917,10	2,90
PINTURAS	-	-	-	-	-	-	-	-	15.116,71	100,00	15.116,71	3,39	



ESTADO DE MATO GROSSO

PREFEITURA MUNICIPAL DE PARANATINGA

CNPJ: 15.023.971/0001-24

URBANIZAÇÃO E SERVIÇOS EXTERNOS	-		-		-		-		-		9.084,67	100,00	9.084,67	2,04
ACESSIBILIDADE	-		-		-		-		-		5.363,45	100,00	5.363,45	1,20
ABRIGO DE RESÍDUOS SÓLIDOS														
SERVIÇOS COMPLEMENTARES	-		1.667,08	100,00	-		-		-		-		1.667,08	0,37
MOVIMENTO DE TERRA	-		904,54	100,00	-		-		-		-		904,54	0,20
FUNDAÇÃO	-		2.171,16	50,00	2.171,16	50,00	-		-		-		4.342,31	0,97
ESTRUTURA	-		5.908,09	50,00	5.908,09	50,00	-		-		-		11.816,17	2,65
IMPERMEABILIZAÇÃO	-		-		2.266,52	100,00	-		-		-		2.266,52	0,51
ALVENARIAS, FECHAMENTOS E DIVISÓRIAS	-		-		6.270,26	100,00	-		-		-		6.270,26	1,41
ESQUADRIAS	-		-		13.831,27	100,00	-		-		-		13.831,27	3,10
REVESTIMENTO	-		-		2.500,10	50,00	2.500,10	50,00	-		-		5.000,19	1,12
PISOS	-		-		-		1.036,49	100,00	-		-		1.036,49	0,23
PINTURAS	-		-		-		2.059,23	100,00	-		-		2.059,23	0,46



ESTADO DE MATO GROSSO

PREFEITURA MUNICIPAL DE PARANATINGA

CNPJ: 15.023.971/0001-24

INSTALAÇÕES HIDROSSANITÁRIAS	-		-		-		771,94	100,00	-		-		771,94	0,17
VALOR TOTAL	59.617,2 6	13,37	101.583,80	22,78	151.726,36	34,02	75.593,84	16,95	20.205,76	4,53	37.245,56	8,35	445.972,58	100,00
VALOR ACUMULADO	59.617,2 6	13,37	161.201,06	36,15	312.927,42	70,17	388.521,26	87,12	408.727,0 2	91,6 5	445.972,58	100,00	445.972,58	100,00



ESTADO DE MATO GROSSO
PREFEITURA MUNICIPAL DE PARANATINGA

CNPJ: 15.023.971/0001-24

ANEXO XV
TOMADA DE PREÇOS Nº 10/2019

BDI

	ASSOCIAÇÃO MATO-GROSSENSE DOS MUNICÍPIOS	Ref.: Tabela de Serviços SINAPI (AGOSTO/2017) COM DESONERAÇÃO e/ou composições PiniTCPO		
	SITE: www.amm.org.br - e-mail: centraldeprojetosamm@gmail.com AV. RUBENS DE MENDONÇA Nº 3.920 - CEP: 78.000-070 - CUIABÁ - MT FONE: (65) 2123-1200 - FAX: 2123-1251	BDI	28,35%	

COORDENAÇÃO DE PROJETOS

OBRA:	AMPLIAÇÃO DA COZINHA/REFEITÓRIO E ABRIGO DE RESÍDUOS SÓLIDOS	DATA:	15/12/2017
LOCAL:	RUA OSVALDO CANDIDO PEREIRA, QUADRA 52, S/N, CENTRO, PARANATINGA - MT.	LEIS SOCIAIS:	88,80%

BDI

ITEM	DISCRIMINAÇÃO	PERCENTUAL
		(%)
1	ADMINISTRAÇÃO DA OBRA	7,30
1.1	AC - Administração Central	4,00
1.2	DF - Custos Financeiras	1,23
1.3	C - Riscos	1,27
1.4	S - Seguros	0,80
1.5	G - Garantias	0,00



ESTADO DE MATO GROSSO
PREFEITURA MUNICIPAL DE PARANATINGA

CNPJ: 15.023.971/0001-24

2.0	LUCRO	7,40
2.1	L - Lucro Operacional	7,40
3.0	TRIBUTOS	10,15
3.1	**ISS	2,00
3.2	Cofins	3,00
3.3	Pis	0,65
3.4	Contribuição Previdenciária - Lei nº 12.546/13	4,50
**ISS - Repassado pelo município		
Segundo o que determina a lei nº 8.666/93, admite-se fixar o percentual de BDI, desde que seguindo as técnicas da Engenharia e Custos.		
TAXA DE BDI A SER APLICADA SOBRE O CUSTO DIRETO		28,35%
VALOR DA OBRA		R\$ 445.972,58
Não incidem IRPJ e CSLL na composição de Tributos.		
CÁLCULO DO BDI		
$\text{BDI} = \frac{(1 + AC + S + R + G) (1 + DF) (1 + L)}{(1 - I)} - 1$		
**ISS - Imposto Sobre Serviços		
5,00%	ISS - Repassado pelo município	
40%	% SOBRE MÃO DE OBRA	



ESTADO DE MATO GROSSO
PREFEITURA MUNICIPAL DE PARANATINGA

CNPJ: 15.023.971/0001-24

ANEXO XVI
TOMADA DE PREÇOS Nº 10/2019

Q.C.I



ASSOCIAÇÃO MATOGROSSENSE DOS MUNICÍPIOS

COORDENAÇÃO TÉCNICA E DE PROJETOS



SITE: www.amm.org.br - e-mail: centraldeprojetosamm@gmail.com

CÁLCULO DO QUADRO DE COMPOSIÇÃO DE INVESTIMENTOS - Q.C.I.

OBRA: AMPLIAÇÃO DA COZINHA/REFEITÓRIO E ABRIGO DE RESÍDUOS SÓLIDOS **DATA:** 15/12/2017
LOCAL: RUA OSVALDO CANDIDO PEREIRA, QUADRA 52, S/N, CENTRO, PARANATINGA - MT.

AMPLIAÇÃO DA COZINHA/REFEITÓRIO E ABRIGO DE RESÍDUOS SÓLIDOS		INVESTIMENTO TOTAL		
		Recursos da União	Contrapartida	Total
1.0	AMPLIAÇÃO DA COZINHA/REFEITÓRIO E ABRIGO DE RESÍDUOS SÓLIDOS	R\$ 250.000,00	R\$ 195.972,58	R\$ 445.972,58
TOTAL		R\$ 250.000,00	R\$ 195.972,58	R\$ 445.972,58



ESTADO DE MATO GROSSO
PREFEITURA MUNICIPAL DE PARANATINGA

CNPJ: 15.023.971/0001-24

ANEXO XVII
TOMADA DE PREÇO Nº 10/2019
ENCARGOS SOCIAIS

	ASSOCIAÇÃO MATO-GROSSENSE DOS MUNICÍPIOS	Ref.: Tabela de Serviços SINAPI (AGOSTO/2017) COM DESONERAÇÃO e/ou composições PiniTCPO	
	SITE: www.amm.org.br - e-mail: centraldeprojetosamm@gmail.com AV. RUBENS DE MENDONÇA Nº 3.920 - CEP: 78.000-070 - CUIABÁ - MT FONE: (65) 2123-1200 - FAX: 2123-1251	BDI	

OBRA: AMPLIAÇÃO DA COZINHA/REFEITÓRIO E ABRIGO DE RESÍDUOS SÓLIDOS **DATA:** 15/12/2017
LOCAL: RUA OSVALDO CANDIDO PEREIRA, QUADRA 52, S/N, CENTRO, PARANATINGA - MT. **LEIS SOCIAIS:** 88,80%

ENCARGOS SOCIAIS SOBRE A MÃO DE OBRA

CÓDIGO	DESCRIÇÃO	COM DESONERAÇÃO		SEM DESONERAÇÃO	
		HORISTA %	MENSALISTA %	HORISTA %	MENSALISTA %
GRUPO A					
A1	INSS	0,00%	0,00%	20,00%	20,00%
A2	SESI	1,50%	1,50%	1,50%	1,50%
A3	SENAI	1,00%	1,00%	1,00%	1,00%
A4	INCRA	0,20%	0,20%	0,20%	0,20%
A5	SEBRAE	0,60%	0,60%	0,60%	0,60%
A6	SALÁRIO EDUCAÇÃO	2,50%	2,50%	2,50%	2,50%
A7	SEGURO CONTRA ACIDENTES DE TRABALHO	3,00%	3,00%	3,00%	3,00%
A8	FGTS	8,00%	8,00%	8,00%	8,00%



ESTADO DE MATO GROSSO

PREFEITURA MUNICIPAL DE PARANATINGA

CNPJ: 15.023.971/0001-24

A9	SECONCI	0,00%	0,00%	0,00%	0,00%
A	TOTAL	16,80%	16,80%	36,80%	36,80%
GRUPO B					
B1	REPOUSO SEMANAL REMUNERADO	17,77%	NÃO INCIDE	17,77%	NÃO INCIDE
B2	FERIADOS	3,67%	NÃO INCIDE	3,67%	NÃO INCIDE
B3	AUXÍLIO - ENFERMIDADE	0,92%	0,70%	0,92%	0,70%
B4	13º SALÁRIO	11,03%	8,33%	11,03%	8,33%
B5	LICENÇA PATERNIDADE	0,07%	0,05%	0,07%	0,05%
B6	FALTAS JUSTIFICADAS	0,74%	0,56%	0,74%	0,56%
B7	DIAS DE CHUVAS	1,10%	NÃO INCIDE	1,10%	NÃO INCIDE
B8	AUXÍLIO ACIDENTE DE TRABALHO	0,11%	0,08%	0,11%	0,08%
B9	FÉRIAS GOZADAS	13,20%	9,97%	13,20%	9,97%
B10	SALÁRIO MATERNIDADE	0,03%	0,02%	0,03%	0,02%
B	TOTAL	48,64%	19,71%	48,64%	19,71%
GRUPO C					
C1	AVISO PRÉVIO INDENIZADO	7,94%	6,00%	7,94%	6,00%
C2	AVISO PRÉVIO TRABALHADO	0,19%	0,14%	0,19%	0,14%
C3	FÉRIAS INDENIZADAS	0,89%	0,67%	0,89%	0,67%
C4	DEPÓSITO RESCISÃO SEM JUSTA CAUSA	4,83%	3,65%	4,83%	3,65%
C5	INDENIZAÇÃO ADICIONAL	0,67%	0,50%	0,67%	0,50%
C	TOTAL	14,52%	10,96%	14,52%	10,96%
GRUPO D					
D1	REINCIDÊNCIA DE GRUPO A SOBRE GRUPO B	8,17%	3,31%	17,90%	7,25%
D2	REINCIDÊNCIA DE GRUPO A SOBRE AVISO PRÉVIO TRABALHADO E REINCIDÊNCIA DO FGTS SOBRE AVISO PRÉVIO INDENIZADO	0,67%	0,50%	0,71%	0,53%
D	TOTAL	8,84%	3,81%	18,61%	7,78%
		88,80%	51,28%	118,57%	75,25%



ESTADO DE MATO GROSSO
PREFEITURA MUNICIPAL DE PARANATINGA

CNPJ: 15.023.971/0001-24

ANEXO XVIII

TOMADA DE PREÇOS Nº ___/2019

TERMO DE VISTORIA ou DECLARAÇÃO DO RESPONSÁVEL TÉCNICO DE QUE POSSUI PLENO CONHECIMENTO DO OBJETO E QUE RENUNCIA À VISITA TÉCNICA AOS LOCAIS E AS INSTALAÇÕES PARA A PRESTAÇÃO DOS SERVIÇOS CONSTANTES DO OBJETO DO EDITAL.

Declaramos para fins de participação no Processo Licitatório em epígrafe, que vistoriamos o local onde será executada a mão de obra para Contratação de Empresa Especializada para **Construção da Cozinha, Refeitório e Abrigo de Resíduos Sólidos no Centro de Saúde Irmã Teodora**, com recursos oriundos do contrato de Repasse nº 1028513-67/2015/MSAUDE e Recursos Próprios, atendendo à solicitação da Secretaria Municipal de Saúde de Paranatinga-MT. Conforme especificações contidas nos respectivos ANEXOS do Edital, e que tomamos conhecimento de todas as informações necessárias ao cumprimento das obrigações objeto desta licitação.

NOME DA EMPRESA: _____

CNPJ Nº: _____

RESP. TÉCNICO: _____

CREA Nº: _____

ASSINATURA

REPRESENTANTE DO MUNICÍPIO DE PARANATINGA

NOME: _____

FUNÇÃO/MATRÍCULA: _____

CREA Nº: _____

ASSINATURA

Local/Data.



ESTADO DE MATO GROSSO
PREFEITURA MUNICIPAL DE PARANATINGA

CNPJ: 15.023.971/0001-24

ANEXO XIX

TOMADA DE PREÇOS Nº ___/2019

DECLARAÇÃO DE RESPONSABILIDADE TÉCNICA

Em atendimento ao disposto no Edital de **Tomada de Preço nº ___/2019**, DECLARO que:

(I) São responsáveis técnicos pela execução da obra, objeto do certame em referência, os profissionais abaixo relacionados e que essa indicação está em consonância com as Resoluções do CONFEA - Conselho Federal de Engenharia, Arquitetura e Agronomia.

(II) essas pessoas pertencem ao nosso quadro técnico de profissionais permanentes, tudo de acordo com as leis trabalhistas vigentes, e que nenhuma delas é responsável técnico de outra empresa participante da licitação.

Nome:
Especialidade:
Assinatura RT:

CREA nº
Data de Registro

Nome:
Especialidade:
Assinatura RT:

CREA nº
Data de Registro

Nome:
Especialidade:
Assinatura RT:

CREA nº
Data de Registro

Local/Data.

(Nome e assinatura do responsável pela empresa)
Carimbo/CNPJ



ESTADO DE MATO GROSSO
PREFEITURA MUNICIPAL DE PARANATINGA

CNPJ: 15.023.971/0001-24

ANEXO XX

TOMADA DE PREÇOS Nº ___/2019

MINUTA DO CONTRATO

Por este instrumento particular de Contrato, nesta e na melhor forma de direito, tem justo e acordado, de um lado, o **MUNICÍPIO DE PARANATINGA – MT**, Pessoa Jurídica de Direito Público, devidamente inscrita no CNPJ de nº 15.023.971/0001-24, com sede na Avenida Brasil, nº 1900, Centro, na cidade de Paranatinga – MT, neste ato representado pelo Prefeito Municipal, o senhor **Josimar Marques Barbosa**, brasileiro, casado, portador do RG: 03.05.291-5 SSP/MT e CPF: 550.450.651-49, residente e domiciliado na Rua Apolônio Bouret de Melo, sem número, Bairro Centro, na cidade de Paranatinga – MT, neste ato denominada **CONTRATANTE**, e de outro lado, a empresa....., Pessoa Jurídica de Direito Privado, devidamente inscrita no CNPJ de nº....., com sede na neste ato representada por seu sócio proprietário, o Sr..... Brasileiro, casado, portador do RG..... e do CPF:..... Residente e domiciliado na cidade de, neste ato denominada **CONTRATADA**, e mutuamente se obrigam mediante as cláusulas seguintes:

CLÁUSULA PRIMEIRA - DO OBJETO

1.1 Constitui objeto da presente licitação a Contratação de Empresa Especializada para **Construção da Cozinha, Refeitório e Abrigo de Resíduos Sólidos no Centro de Saúde Irmã Teodora**, com recursos oriundos do contrato de Repasse nº 1028513-67/2015/MSAUDE e Recursos Próprios, atendendo à solicitação da Secretaria Municipal de Saúde de Paranatinga-MT. Conforme especificações contidas nos respectivos ANEXOS do Edital.

1.2 **Endereço da Obra:** Centro Irmã Teodora, Avenida Brasil, N ° 1562 – Centro - Paranatinga – MT.

1.3 **CONTRATO DE REPASSE Nº 1028513-67/2015/MSAUDE/CAIXA – 826429/2015 operação SINCOV - CELEBRADO ENTRE A UNIÃO FEDERAL, POR INTERMÉDIO DO MINISTÉRIO DA SAÚDE, REPRESENTADO PELA CAIXA ECONOMICA FEDERAL E O MUNICIPIO DE PARANATINGA-MT.**

1.4 A empresa vencedora deverá fornecer o Material necessário e executar a Mão de obra para a Conclusão de todo o serviço.

1.5 Os serviços a serem executados e respectivos materiais e equipamentos, encontram-se definidos no Projeto Básico/Executivo, constituídos pelo conjunto de Plantas, Especificações, Encargos e Planilhas de Quantidades e Preços - Orçamento, Cronograma Físico-Financeiro da execução da obra que fazem parte integrante deste Edital.

1.6 A responsabilidade técnica pelos serviços objeto do presente contrato ficarão ao encargo do (s) profissional (is) da **CONTRATADA**, abaixo identificado (s):

(Nome do profissional/CREA).



ESTADO DE MATO GROSSO
PREFEITURA MUNICIPAL DE PARANATINGA

CNPJ: 15.023.971/0001-24

CLÁUSULA SEGUNDA - DA DOTAÇÃO ORÇAMENTÁRIA

2.1 A despesa com a execução do presente contrato correrá por conta da seguinte dotação orçamentária:

Órgão:

05 – Secretaria Municipal de Saúde

001 – Fundo Municipal de Saúde

10 – Saúde

302 – Assistência Hospitalar e Ambulatorial

0012 – Atendimento de Média e Alta Complexidade

1198 – Ampliação da Unidade de Atenção Especializada em Saúde

4490.51.00.00.00 – Obras e Instalações.....R\$ 250.002,00.....Dot.(882)

Fonte 02: Receitas de Impostos e de Transferência de Im.....R\$ 2,00

Fonte 23: Transferências de Convênios - Saúde... R\$ 250.000,00

05 – Secretaria Municipal de Saúde

001 – Fundo Municipal de Saúde

10 – Saúde

302 – Assistência Hospitalar e Ambulatorial

0012 – Atendimento de Média e Alta Complexidade

1154 – Construção, Reforma e Ampliação do Centro Integrado

4490.51.00.00.00 – Obras e Instalações.....R\$ 195.970,58.....Dot.(469)

Fonte 02: Receitas de Impostos e de Transferência de Impostos.....R\$ 195.970,58

CLÁUSULA TERCEIRA - DO PREÇO

3.1 A **CONTRATADA** obriga-se a realizar as obras e serviços, objeto deste Contrato, pelo preço global de R\$ _____ (por extenso), conforme proposta adjudicada;

CLÁUSULA QUARTA - DO PAGAMENTO

4.1 Os pagamentos parciais da obra serão efetuados pela **CONTRATANTE**, até 20º (VIGÉSIMO) dia útil do mês subsequente, após o ateste da Nota Fiscal relativa ao recebimento da medição efetuada e aceita pela fiscalização.

4.2 As medições dos serviços realizados serão feitas conforme Cronograma Físico Financeiro.

4.3 Por ocasião do pagamento serão checadas as condições habilitatórias e os recolhimentos dos encargos sociais pela **CONTRATADA**, devendo esta apresentar, mensalmente, com a nota fiscal as certidões de regularidade fiscal do INSS e do FGTS e, caso seja detectado qualquer impropriedade, o pagamento ficará suspenso até a regularização do fato;

4.4 O pagamento da medição final somente será efetuado após o recebimento definitivo da obra pela **CONTRATANTE**;

4.5 Em caso de cortes orçamentários, no exercício, o Cronograma Físico-Financeiro poderá sofrer as alterações correspondentes.



ESTADO DE MATO GROSSO

PREFEITURA MUNICIPAL DE PARANATINGA

CNPJ: 15.023.971/0001-24

4.6 A prestação dos serviços dar-se-á na forma estabelecida no instrumento contratual, em especial em relação ao cronograma, com observância rigorosa da qualidade, quantidade e dos prazos previstos para entrega do objeto.

4.7 Os serviços serão recebidos:

a) a cada medição (medições parciais)

a.1) provisoriamente, para verificação da conformidade técnica em relação às especificações constantes do Edital;

a.2) definitivamente em relação à parcela medida, após a verificação da conformidade técnica, da qualidade e, se for o caso, da quantidade, com sua consequente aceitação.

b) ao final dos trabalhos (medição final)

b.1) provisoriamente, para verificação da conformidade técnica em relação às especificações constantes do Edital;

b.2) definitivamente em relação à parcela medida e à totalidade dos serviços, após a verificação da conformidade técnica, da qualidade e, se for o caso, da quantidade, com sua consequente aceitação.

4.8 O recebimento definitivo deverá ocorrer no prazo máximo de:

a) até 10 (dez) dias em se tratando de medições parciais, contados a partir da solicitação de medição por parte da contratada;

b) até 30 (trinta) dias no caso da medição final, contados da entrega do objeto pela contratada.

4.9 Em se verificando desconformidade em relação às especificações exigidas no Edital ou problemas de qualidade, os serviços deverão ser refeitos nas partes apontadas como defeituosas, quando, então, ficará suspenso o prazo para recebimento definitivo da parcela ou do objeto.

4.10 O recebimento definitivo da obra, somente ocorrerá após as seguintes providências por parte da CONTRATADA:

a) Certidão Negativa de Débitos - CND, fornecida pelo INSS em relação à obra;

b) Certidão Negativa de Débitos de Tributos Municipais, sede do Município onde será executada a obra;

c) Comprovante de pagamento de todos os encargos trabalhistas dos funcionários alocados na obra;

d) Cópia do Diário de Registro de Obra devidamente atualizado;

4.11 O prazo de responsabilidade da CONTRATADA pela qualidade, correção e segurança dos serviços contratados, tem início da data do Recebimento Definitivo.

CLÁUSULA QUINTA - REAJUSTAMENTO/REVISÃO DE PREÇOS

5.1 O valor acordado será irrevogável no período.



ESTADO DE MATO GROSSO

PREFEITURA MUNICIPAL DE PARANATINGA

CNPJ: 15.023.971/0001-24

5.2 No interesse da Prefeitura Municipal, a obra objeto deste ato convocatório poderá ser aumentada ou suprimida, até o limite de 25% (vinte e cinco por cento), conforme disposto no Art. 65, § 1º e 2º da Lei nº 8.666/93.

5.3 A revisão poderá ser feita a qualquer tempo, desde que ocorram fatos imprevisíveis ou de difícil previsão, devidamente demonstrados e que tenham ocorrido após apresentação da proposta, com objetivo de restabelecer equilíbrio econômico-financeiro inicial do contrato.

CLÁUSULA SEXTA - SUBCONTRATAÇÃO

6.1 A Contratada somente poderá subcontratar serviços de natureza singular devidamente justificado, poderão ser objeto de subcontratação, desde que previamente autorizados pelo Representante Legal do Município.

6.2 A subcontratação só poderá ser feita parcialmente, ou seja, parte da obra, em conformidade com o que preceitua a Lei de nº 8.666/93 em seu artigo 72. A empresa subcontratada obrigatoriamente deverá preencher todas as exigências contidas no Edital.

6.3 Nos itens que por sua especialização requeiram o emprego de firmas ou profissionais especialmente habilitados, deverá ser mantida a responsabilidade direta da CONTRATADA em face da CONTRATANTE.

6.4 Caso os serviços subcontratados não satisfaçam os projetos e/ou especificações, serão rejeitados pela fiscalização da obra, cabendo à CONTRATADA todo o ônus decorrente da sua reexecução por empresa devidamente qualificada, capacitada e de reconhecida idoneidade.

6.5 No pedido para subcontratação a CONTRATADA deverá indicar o nome da empresa ou profissional que pretende contratar, podendo a CONTRATANTE solicitar provas de sua idoneidade e capacidade técnica e econômica.

CLÁUSULA SETIMA – DO PRAZO DE EXECUÇÃO E VIGENCIA DO CONTRATO

7.1 O prazo de execução da obra será de **180 (Cento e oitenta) dias**, contados do recebimento da **Ordem de Serviços**, excluindo-se os dias chuvosos que efetivamente impeçam a execução dos trabalhos e que tenham sido anotados no Diário de Registro de Obra, devidamente visitados pela fiscalização do contrato.

7.1.1 O presente Termo de Contrato terá vigência de **12 (doze) meses**, a partir da data de sua assinatura, podendo no interesse da administração da Prefeitura Municipal de Paranatinga, ser prorrogado na forma descrita na Lei 8.666/93.

7.2 Os dias chuvosos prorrogarão por igual período o prazo de execução da obra, sem necessidade de formalização de termo aditivo, podendo utilizar-se de simples apostilamento.

7.3 O prazo estipulado poderá ser antecipado na hipótese de a **CONTRATADA** notificar a **CONTRATANTE** sobre a conclusão do objeto e, desde que a Fiscalização concorde que a obra esteja em condições de ser recebida provisoriamente.



ESTADO DE MATO GROSSO

PREFEITURA MUNICIPAL DE PARANATINGA

CNPJ: 15.023.971/0001-24

7.4 O presente contrato poderá ser prorrogado por acordo entre as partes, e nos termos do artigo 57, § 1º, e incisos da Lei n. 8.666/93.

CLÁUSULA OITAVA – RESCISÃO

8.1 A rescisão do contrato terá lugar de pleno direito, a critério da CONTRATANTE, independente de interposição judicial ou extrajudicial, em conformidade com o art. 55, inciso IX, da Lei nº 8.666/93, nos casos previstos nos artigos 77, 78 e 79 da referida lei.

CLÁUSULA NONA - DA FISCALIZAÇÃO E DO ACOMPANHAMENTO.

9.1 A CONTRATANTE fiscalizará e acompanhará como lhe aprouver e no seu exclusivo interesse, o exato cumprimento das cláusulas e condições estabelecidas neste contrato.

9.2 A Fiscalização da obra deverá ser feita, de modo direto, pela Secretaria Municipal de Obras e Infraestrutura, ou por qualquer outro órgão por ela definido, podendo ainda, ser assistido por terceiros contratados.

9.3 A fiscalização e o acompanhamento exercido pela CONTRATANTE não excluem nem reduz a responsabilidade da CONTRATADA em relação ao objeto deste contrato.

9.4 O (s) responsável (eis) pela fiscalização da execução dos serviços terá livre acesso e atribuição para definir toda e qualquer ação de orientação geral, controle e acompanhamento da execução do objeto deste contrato, fixando normas nos casos não especificados e determinando as providências cabíveis, compreendendo, ainda, os seguintes poderes:

9.4.1 suspender o serviço total ou parcialmente, em qualquer tempo, sempre que houver motivação legal para tal ato, mediante comunicação formal à CONTRATADA. Em caso de suspensão definitiva por culpa da CONTRATADA, o contrato será considerado rescindido, sem prejuízo das penalidades administrativas cabíveis;

9.4.2 recusar qualquer serviço, material ou equipamento cuja qualidade não se revista do padrão desejado ou que não atendam as especificações estabelecidas nos instrumentos próprios;

9.4.2.1 No caso de rejeição, pela Fiscalização da CONTRATANTE, de material ou equipamento, cujo fornecimento constitui objeto deste contrato, a CONTRATADA retirá-los-á do local de execução dos serviços, no prazo máximo de 2 (dois) dias úteis, sob pena de incidir nas penalidades previstas neste contrato;

9.4.2.2 Os serviços não aceitos pela Fiscalização deverão ser refeitos pela CONTRATADA, sem nenhum ônus adicional à CONTRATANTE e também sem que caiba direito à dilação dos prazos parciais e totais estipulados.

9.5 A Fiscalização fará constar do Diário de Registro de Obra todas as ocorrências detectadas e relacionadas com a execução do contrato.

9.6 A Fiscalização poderá paralisar os serviços, quando constatar que os empregados prestando serviços na obra, não estiverem protegidos com o EPI, sendo que o ônus da paralisação correrá por conta da CONTRATADA, mantendo-se inalterados os prazos contratuais;



CLÁUSULA DECIMA - DAS OBRIGAÇÕES E RESPONSABILIDADES DAS PARTES

10.1 Compete à CONTRATADA:

10.1.1 Executar os serviços objeto deste Edital seguindo rigorosamente os projetos e suas especificações e demais condições estipuladas, em observância à melhor técnica vigente, enquadrando-se dentro dos preceitos normativos da Associação Brasileira de Normas Técnicas-ABNT, com zelo e diligência;

10.1.2 Manter as áreas de trabalho continuamente limpas e desimpedidas, observando o disposto na legislação e nas normas relativas à proteção ambiental;

10.1.3 Providenciar as liberações provisórias, definitivas e necessárias nas concessionárias, no CREA e em todos os demais órgãos fiscalizadores, arcando com todas as despesas decorrentes;

10.1.4 Assumir inteira responsabilidade pela execução dos serviços;

10.1.5 Fornecer todos os materiais indispensáveis à boa execução dos serviços contratados, de acordo com as especificações técnicas e Projetos Básico e/ou Executivo, assumindo as despesas referentes a transportes, cargas, descargas e movimentação de materiais, suas respectivas perdas e estocagem, dentro e fora do canteiro de obras, devendo os materiais empregados serem de primeira qualidade, não sendo aceitos complementos com outras características;

10.1.6 Responsabilizar-se por todas as demolições e remoções necessárias, recomposições de pavimentos, revestimentos, deslocamento de tubulações e outros, porventura foram executados fora das especificações, com vícios e/ou defeitos;

10.1.7 Garantir qualidade, correção e segurança dos serviços executados, contados a partir da data da entrega do Termo de Recebimento Definitivo;

10.1.8 Cumprir a legislação e as normas relativas à segurança e medicina do trabalho, diligenciando para que seus empregados e os de seus subcontratados trabalhem com Equipamento de Proteção Individual (EPI), tais como: capacetes, botas, luvas, capas, óculos, cintos e equipamentos adequados para cada tipo de serviço;

10.1.9 Executar sob sua responsabilidade todas as instalações provisórias, alojamentos, refeitórios, banheiros, almoxarifado, depósitos, escritório para fiscalização e escritório para administração e todas as ligações provisórias (luz, água, esgoto, telefone e etc.), destinados ao atendimento das necessidades durante a execução dos serviços;

10.1.10 Providenciar no prazo de 30 (tinta) dias, contados da assinatura do presente instrumento, a Anotação de Responsabilidade Técnica (ART) no CREA/MT, bem como o competente registro da obra no INSS, podendo a CONTRATANTE solicitar, a seu critério e a qualquer tempo, as respectivas comprovações;

10.1.10 .1 Ao final da obra deverá ser apresentado a CND – Certidão Negativa de Débito do INSS para averbação da construção.



ESTADO DE MATO GROSSO
PREFEITURA MUNICIPAL DE PARANATINGA

CNPJ: 15.023.971/0001-24

10.1.11 Entregar, se houver Termo de Garantia dos equipamentos fornecidos, pelo prazo mínimo de 05 (cinco) anos, a contar da data do respectivo Termo de Recebimento Definitivo. A garantia incluirá mão-de-obra e substituição de peças ou materiais, transporte e hospedagem, desde que não fique caracterizado o uso inadequado por parte do usuário;

10.1.12 Responsabilizar-se pelo pagamento de eventuais multas aplicadas por quaisquer autoridades federais, estaduais e municipais, em consequência de fato a ela imputável e relacionado com os serviços e fornecimentos contratados;

10.1.13 Providenciar a aprovação nos órgãos competentes de todas as alterações que possam vir a ser feitas no projeto original, arcando com os custos correspondentes;

10.1.14 Responsabilizar-se por qualquer dano ou destruição que os serviços executados venham a sofrer até a definitiva aceitação pela **CONTRATANTE**, bem como por indenizações que possam ser devidas a terceiros, por fatos oriundos dos serviços e fornecimentos contratados mesmo que ocorridos na via pública;

10.1.15 Arcar se necessário for, com os custos de vigilância noturna e/ou diurna dos equipamentos, produtos e materiais postos em depósito para execução dos serviços, não cabendo à **CONTRATANTE** qualquer responsabilidade sobre perdas decorrentes de roubo, furto ou quaisquer outros fatos que possam vir a ocorrer;

10.1.16 Manter no local de execução dos serviços, “**DIÁRIO DE REGISTRO DE OBRA**”, com folhas triplas, devidamente numeradas e assinadas pelas partes, onde serão feitas as anotações diárias sobre o andamento dos trabalhos, tais como, indicações técnicas, início e término das etapas de serviços, causas e datas de início e término de eventuais interrupções dos serviços, assuntos que requeiram providências das partes, eventuais irregularidades, etc;

10.1.17 Depois de concluído cada **DIÁRIO DE REGISTRO DE OBRA**, uma via será entregue à fiscalização, outra à empresa contratada e o original deverá ser entregue à Supervisão Administrativa para conhecimento e posterior arquivamento, com vistas a compor o processo e servir como documento-base para dirimir dúvida e quaisquer reivindicações futuras;

10.1.18 Promover o afastamento, no prazo máximo de 1 (um) dia útil, após o recebimento da notificação, de quaisquer dos seus empregados que não corresponder à confiança ou perturbar a ação da Fiscalização;

10.1.19 Manter, durante todo o período de vigência do contrato, todas as condições que ensejaram a sua contratação, particularmente no que tange à regularidade fiscal, inclusive previdenciária, e à capacidade técnica e operativa;

10.1.20 Assumir os encargos provenientes de qualquer acidente que venha a vitimar um ou mais dos empregados alocados para executar os serviços objeto do presente contrato, assim como por tudo mais quanto às leis sociais e trabalhistas lhes assegurem, inclusive 13º salário, aviso prévio, indenizações etc;



ESTADO DE MATO GROSSO
PREFEITURA MUNICIPAL DE PARANATINGA

CNPJ: 15.023.971/0001-24

10.1.21 Fornecer, sempre que solicitado pela **CONTRATANTE**, comprovante de pagamentos dos empregados e do recolhimento dos encargos sociais, trabalhistas e fiscais, decorrentes da execução deste contrato;

10.1.22 Não transferir a outrem, no todo ou em parte, o objeto do presente contrato, sem prévia e expressa anuência da **CONTRATANTE**;

10.1.23 Não **CAUCIONAR** ou utilizar, sob pena de rescisão contratual, o contrato para qualquer operação financeira sem prévia e expressa anuência da **CONTRATANTE**;

21.1.24 Manter quadro de pessoal suficiente para atendimento dos serviços, conforme previsto neste Contrato, sem interrupção, seja por motivo de férias, descanso semanal, falta ao serviço, greve e demissão de empregados, que não terão, em hipótese alguma, relação de emprego com o Município de Paranatinga - MT, sendo de exclusiva responsabilidade da **CONTRATADA** as despesas com todos os encargos e obrigações decorrentes da legislação trabalhista, previdenciária, fiscal e comercial, as quais se obrigam a saldar na época devida;

10.1.25 Se for o caso, arcar com todas as despesas decorrentes de serviços prestados pelas concessionárias de serviços públicos;

10.1.26 Consultar a Fiscalização, a qual caberá parecer definitivo, em caso de dúvidas quanto à interpretação das especificações ou desenhos;

10.1.27 Comunicar à Fiscalização os serviços concluídos para aprovação, e, ainda, a ocorrência de qualquer irregularidade imprevista detectada, bem como as providências a serem tomadas;

10.1.28 Providenciar autorização junto ao órgão ou entidade de trânsito com circunscrição sobre a via, sempre que for necessário a realização de obras que possam interromper ou perturbar o livre trânsito de veículos e/ou pedestres ou que possam oferecer perigo à segurança pública;

10.1.29 Manter, permanentemente, no canteiro de obras um engenheiro, pertencente ao quadro da empresa, responsável pela execução dos serviços contratados, o qual será o elemento de contato entre a **CONTRATADA** e a Fiscalização da **CONTRATANTE**. Em sua ausência, a **CONTRATADA** deverá indicar outro engenheiro, que passará a responder pelos serviços, desde que aprovado pela fiscalização;

10.1.30 Arcar com o ônus das adaptações, em caso de possíveis incorreções, indefinições, omissões, vícios e/ou defeitos, resultantes dos Projetos fornecidos, uma vez que será considerada altamente especializada nas obras e serviços em questão, devendo incluir no valor global da proposta, as complementações e acessórios por acaso omitidos nos Projetos, mas implícitos e necessários ao perfeito e completo funcionamento de todas as instalações, máquinas, equipamentos e aparelhos;

10.1.31 Arcar com os custos de testes necessários a comprovação da qualidade de materiais postos na obra, bem como dos serviços prestados pela **CONTRATADA** ou se for o caso pela empresa subcontratada.



ESTADO DE MATO GROSSO

PREFEITURA MUNICIPAL DE PARANATINGA

CNPJ: 15.023.971/0001-24

- 10.1.32 Providenciar a correção das possíveis falhas do Projeto com o seu executor;
- 10.1.33 Submeter para análise e aprovação prévia da Administração, qualquer substituição do (s) profissional (is) responsável (eis) técnico (s) pela Obra.
- 10.1.34 Manter durante toda a execução do Contrato, todas as condições de habilitação e qualificação exigidas na licitação.
- 10.1.35 Manter o Diário de Registro de Obra devidamente atualizado;
- 10.1.36 O entulho gerado com a execução dos serviços deverá ser retirado pela empresa, e seu custo deverá estar contido na planilha de orçamento;
- 10.1.37 Será de inteira responsabilidade da Contratada, as despesas com pessoal, impostos, alimentação, transporte e material etc;
- 10.1.38 Acatar as determinações do Fiscal da Contratante;
- 10.1.39 Aceitar, nas mesmas condições iniciais do contrato, os acréscimos e supressões que se fizerem necessárias, dentro do limite permitido em Lei;
- 10.1.40 A empresa deverá verificar com a Administração do Município o local para caçamba de “bota-fora” e outro material de grande volume que for necessário estocar;
- 10.1.41 Providenciar a aprovação junto aos órgãos competentes, de todas as alterações que possam ser feitas nos projetos originais, desde que ouvidos seus autores, arcando com os custos operacionais, se der causa a alteração. Caso tais alterações sejam solicitadas pela Prefeitura de Paranatinga, este arcará com seus custos.
- 10.1.42 Manter, durante a execução da obra, a vigilância da mesma e a proteção e conservação dos serviços executados até sua entrega a Prefeitura de Paranatinga e ainda a colocação de placa nominativa da obra com dimensões, dizeres e símbolos determinados pela fiscalização da mesma.
- 10.1.43 Os serviços não aceitos deverão ser refeitos sem ônus para a Prefeitura de Paranatinga, quando for constatado o emprego de material inadequado ou a execução imprópria do serviço, à vista das especificações respectivas, sem que disto resulte atraso na execução da obra.
- 10.1.44 Reforçar a sua equipe de técnicos na obra, se ficar constatada insuficiência da mesma, para permitir a execução dos serviços dentro do prazo previsto.

Parágrafo Único: A inadimplência da **CONTRATADA** com referência aos encargos trabalhistas, fiscais e comerciais não transferem ao **CONTRATANTE** a responsabilidade por seu pagamento, nem poderá onerar o objeto do contrato ou restringir a regularização e o uso dos prédios.

10.2 Competem à **CONTRATANTE**:



ESTADO DE MATO GROSSO
PREFEITURA MUNICIPAL DE PARANATINGA

CNPJ: 15.023.971/0001-24

10.2.1 Efetuar os pagamentos decorrentes deste contrato nos termos e condições avençadas;

10.2.2 Fiscalizar, através do Sr. _____, pessoa designada, a execução do Contrato;

10.2.3 Atestar nas notas fiscais/faturas a efetiva execução do objeto deste Contrato;

10.2.4 Aplicar à empresa vencedora penalidade, quando for o caso;

10.2.5 Notificar, por escrito, à Contratada da aplicação de qualquer sanção.

10.2.6 Permitir o livre acesso dos funcionários da empresa ao local dos trabalhos;

CLÁUSULA DÉCIMA PRIMEIRA - DAS PENALIDADES

11.1 Pela inexecução total ou parcial objeto desta Tomada de Preço, erro de execução, execução imperfeita, atraso injustificado e inadimplemento contratual, sujeitará o proponente contratado as sanções previstas nos artigos 77, 78, 86, 87 e 88, da Lei nº 8.666/93, das quais se estacam:

a) Advertência;

b) Multa;

c) Suspensão temporária do direito de participar de Licitação e impedimento de contratar com a Administração, por prazo não superior a 02 (dois) anos;

d) Declaração de inidoneidade para Licitar ou Contratar com a Administração Pública, enquanto perdurarem os motivos determinantes da punição ou até que seja promovida a reabilitação perante a própria autoridade que aplicou a penalidade, que será concedida sempre que a CONTRATADA ressarcir a Administração dos prejuízos resultantes e depois de decorrido o prazo da sanção aplicada com base na alínea anterior.

11.2 Multa de 03% (três por cento) sobre o valor global, pela recusa injustificada em assinar o contrato, pelo descumprimento do prazo do item 8.1.4 (licitação) e pela não comprovação de manutenção de regularidade fiscal/trabalhista durante a execução do contrato;

11.3 Multa de 2% (dois por cento) sobre o valor total do contrato, pela não apresentação da garantia no prazo estipulado ou de sua prorrogação conforme prevista no item 16.3 “DA GARANTIA” deste Edital;

11.4 Multa de 10% (dez por cento) sobre o valor total do contrato pela recusa à execução dos serviços inerentes à garantia/solidez da obra por 05 (cinco) anos, disposta no código civil e no contrato;

11.5 Multa de 10% (dez por cento) sobre o valor total do contrato por retardar o cumprimento das obrigações inerentes à Garantia da obra, conforme prazos definidos pela Comissão de Fiscalização do Município de Paranatinga para execução dos serviços;

11.6 Multa de 20% (vinte por cento) sobre o valor do contrato pelo inadimplemento total ou pela cessação da execução da obra.



ESTADO DE MATO GROSSO

PREFEITURA MUNICIPAL DE PARANATINGA

CNPJ: 15.023.971/0001-24

11.7 Pela recusa injustificada do adjudicatário em assinar o Contrato, sujeitará o mesmo à perda do direito à contratação, e multa de 10% (dez por cento) sobre o valor da proposta adjudicada;

11.8 Multa de 5% (cinco por cento) sobre o valor total do Contrato, pelo não cumprimento do prazo final da obra, por culpa da Contratada;

11.9 A multa prevista no Item 11.8 será aplicada até o limite de 10% (dez por cento) e será cobrada da garantia contratual e, na insuficiência desta ou na impossibilidade de sua utilização, por compensação financeira dos créditos que a contratada tiver a receber.

11.10 Somente será concedida prorrogação do prazo para a entrega do objeto, caso a contratada efetivamente demonstre e comprove, em pedido fundamentado, fato superveniente e/ou imprevisível e/ou de difícil previsão, impeditivo da entrega no prazo estipulado na proposta.

11.11 Na hipótese de ocorrer a prorrogação prevista no Item 12.4, a multa por atraso na entrega incidirá somente se houver atraso em relação ao novo prazo concedido.

11.12 Em caso de inobservância de quaisquer das condições estabelecidas, exceto atraso, a CONTRATADA estará sujeita a multa correspondente a 5% (cinco por cento) do valor contratual, dobrada em cada reincidência, se o contrato não for rescindido.

11.13 Se os motivos ocorrerem por comprovado impedimento ou de reconhecida força maior, devidamente justificado e aceito pela CONTRATANTE, a CONTRATADA ficará isenta das penalidades mencionadas.

11.14 Contra os atos de aplicação de penalidades também cabem recursos, a serem interpostos igualmente no prazo de 05 (cinco) dias úteis, contados da intimação do ato.

11.15 Para a aplicação das penalidades Administrativas será oportunizada ampla defesa, inclusive com possibilidade de defesa prévia.

11.16 A penalidade de multa pode ser aplicada cumulativamente com as demais sanções.

11.17 A autoridade competente, na aplicação das sanções, levará em consideração a gravidade da conduta do infrator, o caráter educativo da pena, bem como o dano causado à Administração, observado o princípio da proporcionalidade.

11.18 As penalidades serão publicadas no Diário Oficial Eletrônico dos Municípios (AMM), Diário Oficial do Estado/TCE e Diário Oficial da União.

11.19 No caso de aplicação da penalidade de multa, e o não cumprimento delas, o valor da multa não recolhido no prazo de 5 (cinco) dias, após a notificação do responsável, será encaminhado para inscrição na Dívida Ativa para posterior execução judicial.

CLÁUSULA DÉCIMA SEGUNDA – DA ALTERAÇÃO



ESTADO DE MATO GROSSO

PREFEITURA MUNICIPAL DE PARANATINGA

CNPJ: 15.023.971/0001-24

12.1 Observada a limitação constante no art. 65, § 1º, da Lei nº 8.666/93, atualizada, a **CONTRATANTE** poderá, mediante aditamento próprio, efetuar alterações unilaterais nos quantitativos do objeto deste contrato.

12.2 Na hipótese de as alterações promovidas pela **CONTRATANTE** redundarem em acréscimo no objeto ajustado, o preço a ser cobrado pelos serviços acrescidos tomará por base os valores unitários constantes da Planilha de Quantidades e Preços - Orçamento, apresentada pela **CONTRATADA**.

12.3 Caso a planilha a que se refere o item anterior não apresente valores unitários para os fornecimentos e/ou serviços a serem acrescidos, a **CONTRATADA** apresentará à **CONTRATANTE**, para apreciação e aprovação, no prazo máximo de 5 (cinco) dias úteis, contados do recebimento da solicitação, proposta detalhada com as indicações dos preços unitários e totais a serem cobrados em função dos acréscimos pretendidos.

12.4 Ocorrendo alterações que redundem em decréscimos do objeto ajustado, o preço global a ser pago pelos serviços sofrerá a diminuição correspondente.

12.5 Não será considerada alteração contratual, para fins de observância da limitação a que se refere o item 13.1 desta Cláusula, as alterações empreendidas no projeto que não redundem aumento ou diminuição do valor global ajustado.

12.6 Casos ocorram necessidade de alteração da metodologia e/ou tecnologia de execução inicialmente ajustada que resulte aumento do prazo de execução dos serviços e/ou da quantidade de materiais a serem aplicados, a **CONTRATADA** apresentará à **CONTRATANTE**, com a necessária antecedência, as justificativas técnicas para as modificações pretendidas, as quais serão analisadas de acordo com as circunstâncias de desenvolvimento dos trabalhos.

12.7 Não implicará em aumento do preço ajustado a adoção de nova tecnologia e/ou metodologia que implicar apenas no aumento do prazo de execução dos serviços.

12.8 Na eventualidade de serem executados serviços complementares, as partes repactuarão o prazo ajustado para conclusão dos serviços objeto deste contrato.

CLÁUSULA DÉCIMA TERCEIRA – DA ENTREGA DA OBRA

13.1 Quando da conclusão dos serviços, a **CONTRATADA**, juntamente com a última medição de serviços e demais documentos elencados no item 4.3 acima, notificará a Comissão de Fiscalização, por escrito, para que esta proceda às vistorias necessárias e, confirmada a conclusão dos serviços, lavre o Termo de Entrega e Recebimento Provisório.

13.2 A Comissão de Fiscalização, após o recebimento da notificação de conclusão da obra, no prazo máximo de 30 (trinta) dias, lavrará e encaminhará o Termo de Entrega e Recebimento Provisório, para a **CONTRATADA** e para a Comissão de Recebimento Definitivo.

13.2.1. A **CONTRATADA** deverá sanar no prazo máximo de 90 (noventa) dias da data da comunicação, os defeitos construtivos, falhas de execução e demais exigências contratuais relacionadas no Termo de Entrega e Recebimento Provisório.



ESTADO DE MATO GROSSO

PREFEITURA MUNICIPAL DE PARANATINGA

CNPJ: 15.023.971/0001-24

13.3 Decorridos os 90 (noventa) dias da data da assinatura do Termo de Entrega e Recebimento Provisório, ou provocada pela CONTRATADA através de ofício noticiando o cumprimento de todas as suas obrigações, a Comissão de Recebimento Definitivo examinará, em no máximo 30 (trinta) dias se todas as deficiências anotadas foram eliminadas.

13.3.1 Caso o prazo de verificação e recebimento estipulado no item 13.2.1 seja considerado insuficiente para que sejam sanadas todas as deficiências anotadas, poderá ser concedida uma dilação do prazo por mais 30 (trinta) dias pela Comissão de Recebimento Definitivo.

13.4 Decorrido o prazo normal ou especial, que tenha sido concedido, e desde que as irregularidades tenham sido sanadas, será lavrado o Termo de Entrega e Recebimento Definitivo.

13.5 A assinatura do Termo de Entrega e Recebimento Definitivo indica que o objeto recebido está conforme avençado, ficando a CONTRATADA quite com os encargos contratuais, mas permanecendo sua responsabilidade pela solidez e segurança da obra nos termos das legislações Civil (art. 618 do Código Civil), Profissional e Penal aplicáveis, não sendo a presença da Comissão de Recebimento Definitivo motivo para diminuição da responsabilidade da CONTRATADA.

13.5.1. O Termo de Entrega e Recebimento Definitivo será lavrado e assinado pela Comissão de Recebimento Definitivo e pelo representante da CONTRATADA.

13.5.2. Para que o Termo de Entrega e Recebimento Definitivo seja lavrado é necessário a CONTRATADA encaminhar:

- a) Certidão Negativa de Débito – INSS, referente à obra concluída;
- b) Certificado de Conclusão de Obra, emitida pela Prefeitura, “Habite-se”;
- c) Certificado do Corpo de Bombeiros, se exigido;
- d) Comprovante de ligação de água/esgoto e energia, se exigido;
- e) Recibo emitido pela Comissão de Fiscalização de entrega dos projetos “as built”.

13.5.3. Após o referido termo ser lavrado, a CONTRATADA deverá emitir nota fiscal do saldo descrito no item 6.16 acima e encaminhar para pagamento juntamente com o Termo de Encerramento de Obra.

CLÁUSULA DÉCIMA QUARTA - DA GARANTIA

14.1 Impreterivelmente, em até 45 (quarenta e cinco) dias após a assinatura do contrato, a empresa deverá apresentar garantia correspondente a 5% (cinco por cento) do valor total da contratação, conforme § 2º do art. 56 da Lei 8666/93, cabendo à empresa optar por uma das seguintes modalidades:

- a) Caução em dinheiro ou títulos da dívida pública, devendo estes ter sido emitidos sob a forma escritural, mediante registro em sistema centralizado de liquidação e de custódia



ESTADO DE MATO GROSSO

PREFEITURA MUNICIPAL DE PARANATINGA

CNPJ: 15.023.971/0001-24

autorizado pelo Banco Central do Brasil e avaliados pelos seus valores econômicos, conforme definido pelo Ministério da Fazenda;

b) Seguro garantia;

c) Fiança bancária.

14.2 Se a opção da garantia recair em caução em pecúnia, seu valor deverá ser depositado em conta que será aberta pela empresa licitante em banco oficial, titulada pelas partes – empresa licitante (caucionário) e A Prefeitura de Paranatinga (beneficiário) - em conformidade com o previsto no art. 1º, do Decreto-lei nº 1.737, de dezembro de 1.979.

14.3 O Seguro garantia ou fiança bancária deverá ter número, nome do banco emitente, valor declarado, prazo de validade e número do acordo a ser assinado.

14.4 No caso de fiança bancária, deverá constar na mesma expressa renúncia, pelo fiador, aos benefícios de artigo 827 do Código Civil Brasileiro

14.5 A licitante vencedora deverá tomar as providências necessárias à apresentação da garantia com vista ao cumprimento do prazo estabelecido no item 14.1, sendo que, uma vez não cumprido rigorosamente o prazo concedido, a empresa estará sujeita as penalidades cabíveis.

14.6 A garantia estabelecida no item 14.1 deverá ser emitida em real e ter a validade mínima do prazo contratual, sua liberação será feita com a emissão do Termo de Recebimento Definitivo de Obras.

a) A devolução da garantia ficará condicionada à comprovação da Contratada da inexistência de débitos trabalhistas em relação aos empregados que atuaram na execução do objeto. A liberação da garantia pressupõe a plena satisfação de todas as obrigações contratuais, o que também envolve a quitação dos encargos de índole trabalhista advindas da execução do contrato.

14.7 Se ocorrer termo aditivo contratual de valor, ou a prorrogação do contrato, a empresa no interesse da Administração, deverá atualizar o valor ou prazo da garantia.

CLÁUSULA DÉCIMA QUINTA - DO FUNDAMENTO LEGAL

15.1 O Presente Contrato é celebrado, tendo como base legal o Processo Licitatório Modalidade **Tomada de Preços nº 07/2019** e a proposta adjudicada, tendo sido observadas as disposições contidas na Lei nº 8.666/93 e suas alterações posteriores.

CLÁUSULA DÉCIMA SEXTA - DAS DISPOSIÇÕES FINAIS

16.1 O fornecedor obriga-se a manter em compatibilidade com as obrigações por ele assumida, todas as condições de habilitação e qualificação exigidas na licitação e a cumprir fielmente as Cláusulas ora avençadas, e ainda com as normas previstas na Lei n. 8.666/93 e legislação complementar, durante a vigência deste Contrato.

CLÁUSULA DÉCIMA SÉTIMA - DA PUBLICAÇÃO



ESTADO DE MATO GROSSO
PREFEITURA MUNICIPAL DE PARANATINGA

CNPJ: 15.023.971/0001-24

17.1 Para eficácia do presente instrumento, a Contratante providenciará seu extrato de publicação na Imprensa Oficial do Estado, em conformidade com o disposto no art. 20 do Decreto nº 3.555/2000

CLÁUSULA DÉCIMA OITAVA - DO FORO

18.1 O Foro da Cidade de Paranatinga/MT é o competente para dirimir quaisquer dúvidas ou controvérsias que vierem a surgir no cumprimento das obrigações aqui estabelecidas.

18.2 E, por estarem de pleno acordo, depois de lido e achado conforme, foi o presente contrato lavrado em 02 (duas) vias, de igual teor e forma, e assinado pelas partes contratantes e pelas testemunhas abaixo.

Local/Data

PREFEITURA MUNICIPAL DE PARANATINGA
JOSIMAR MARQUES BARBOSA
PREFEITO MUNICIPAL
CONTRATANTE

CONTRATADA

XX
XX

TESTEMUNHAS:

XXXXXXXXXXXX

CPF nº. xxx.xxx.xxx-xx

XXXXXXXXXXXX

CPF nº. xxx.xxx.xxx-xx



ESTADO DE MATO GROSSO
PREFEITURA MUNICIPAL DE PARANATINGA

CNPJ: 15.023.971/0001-24

ANEXO XXI

TOMADA DE PREÇOS Nº ___/2019

DECLARAÇÃO MODELO

INEXISTENCIA DE FATO SUPERVENIENTE E IMPEDITIVOS DA
HABILITAÇÃO

(Papel timbrado da empresa)

A empresa (RAZÃO SOCIAL, CNPJ, endereço completo), declara, sob as penas da lei, que até a presente data inexistem fatos impeditivos para sua habilitação no presente processo licitatório, ciente da obrigatoriedade de declarar ocorrências posteriores.

Local/Data

(Nome e assinatura do responsável pela empresa)
Carimbo/CNPJ



ESTADO DE MATO GROSSO
PREFEITURA MUNICIPAL DE PARANATINGA

CNPJ: 15.023.971/0001-24

ANEXO XXII

TOMADA DE PREÇOS Nº ___/2019

MODELO DE DECLARAÇÃO NOS TERMOS DO INCISO XXXIII DO ARTIGO
7º DA CF/88

(Papel timbrado da empresa)

Declaramos em atendimento ao previsto na **Tomada de Preços nº ___/2019** que não possuímos, em nosso quadro de pessoal, empregados com menos de 18 (dezoito) anos em trabalho noturno, perigoso ou insalubre e (assinalar com “x” conforme o caso):

- não emprega menores de 16 (dezesseis) anos;
 emprega menor, a partir de 14 (quatorze) anos, na condição de aprendiz.

Local e data.

(Nome e assinatura do responsável pela empresa)
Carimbo/CNPJ

Obs.: Se o licitante possuir menores de 16 anos na condição de aprendizes deverá declarar expressamente.



ESTADO DE MATO GROSSO
PREFEITURA MUNICIPAL DE PARANATINGA

CNPJ: 15.023.971/0001-24

ANEXO XXIII

TOMADA DE PREÇOS Nº ___/2019

MODELO

PROCURAÇÃO PARTICULAR/CRENCIAMENTO

A empresa, inscrita no CNPJ/MF Nº.....Sediada em....., CREDENCIA E OUTORGA PODERES ao SR. (A)....., RG Nº.....e CPF Nº....., residente em, a participar deste certame LICITATÓRIO, **TOMADA DE PREÇOS Nº ___/2019** cujo detentor PREFEITURA MUNICIPAL DE PARANATINGA – MT, podendo usar todas as prerrogativas para o bom andamento do certame inclusive manifestar e abrir mão de recursos inerentes, assinar atas, propostas/habilitação/contratos.

Local/Data

(Nome e assinatura do responsável pela empresa)
Carimbo/CNPJ

OBS: (Reconhecer Firma por Cartório Competente)



ESTADO DE MATO GROSSO
PREFEITURA MUNICIPAL DE PARANATINGA

CNPJ: 15.023.971/0001-24

ANEXO XXIV

MODELO

(papel timbrado da empresa)

PREGÃO Nº ___/2019

DECLARAÇÃO DE ENQUADRAMENTO PARA
MICROEMPRESA OU EMPRESA DE PEQUENO PORTE

O Sr.....empresário ou sócios da microempresa.....com sede na.....(endereço completo), constituída nessa Junta Comercial, em/...../....., sob NIRE nº..... e inscrita no CNPJ sob nº.....declara(m) para devidos fins e sob as penas da Lei, que o valor da receita bruta anual da empresa não excedeu, no ano anterior, ao limite fixado no inciso I do art. 3º da Lei complementar nº 123 de 14 de dezembro de 2006, e que não se enquadra em qualquer das hipóteses de exclusão relacionadas no § 4º do art. 3º da mencionada Lei.

Em atendimento as disposições da Lei Complementar 123/2006, a microempresa adotará em seu nome empresarial a expressão ME ou EPP.

Como prova da referida condição, apresentamos em documento anexo, CERTIDÃO emitida pela Junta Comercial para comprovação da condição de Microempresa ou Empresa de Pequeno Porte.

Local e data.

Diretor ou Representante Legal



ESTADO DE MATO GROSSO
PREFEITURA MUNICIPAL DE PARANATINGA

CNPJ: 15.023.971/0001-24

ANEXO XXV

[MODELO DE DECLARAÇÃO SOB AS PENAS DO ART. 299 DO CÓDIGO PENAL]

(nome da empresa) _____, pessoa jurídica de direito privado, inscrita no CNPJ sob o nº _____, sediada _____ (endereço completo) _____, por seu representante legal, Sr.(a) brasileiro(a),(estado civil), empresário(a), portador da Cédula de Identidade sob o RG, SSP/....., e do CPF, residente e domiciliado em(cidade/estado),....., **DECLARA**, sob as penas da lei, do artigo 299 do Código Penal, de que teremos à Disponibilidade, caso venhamos a vencer o certame, realizará a entrega dos itens nos prazos e/ou condições previstas em edital e seus anexos.

Local e data,

(Assinatura do representante legal)



ESTADO DE MATO GROSSO
PREFEITURA MUNICIPAL DE PARANATINGA

CNPJ: 15.023.971/0001-24

ANEXO XXVI

MODELO DE APRESENTAÇÃO DE CARTA PROPOSTA

À Prefeitura Municipal de Paranatinga
Comissão Permanente de Licitação

TOMADA DE PREÇOS Nº ___/2019

A empresa (Razão Social, endereço, CNPJ), vem através desta apresentar proposta de preço para a Contratação de Empresa Especializada para **Construção da Cozinha, Refeitório e Abrigo de Resíduos Sólidos no Centro de Saúde Irmã Teodora**, com recursos oriundos do contrato de Repasse nº 1028513-67/2015/MSAUDE e Recursos Próprios, atendendo à solicitação da Secretaria Municipal de Saúde de Paranatinga-MT. Conforme especificações contidas nos respectivos ANEXOS do Edital, que são partes integrantes do instrumento Convocatório.

Valor Global da Proposta: R\$ 0,00 (.....)

Prazo Execução:.....

Validade da Proposta:

Condições de Pagamento:.....

Declarações:.....

Local,Data

Nome e Assinatura do representante Legal da Empresa
Carimbo/CNPJ

Planilha Orçamentária

Assinatura do representante Legal da Empresa
Carimbo/CNPJ

Cronograma Físico – Financeiro



ESTADO DE MATO GROSSO
PREFEITURA MUNICIPAL DE PARANATINGA

CNPJ: 15.023.971/0001-24

BDI

Assinatura do representante Legal da Empresa
Carimbo/CNPJ

Declaração expressa da licitante de que o preço proposto compreende todas as despesas com materiais, equipamentos, mão-de-obra, encargos sociais, transportes, ferramentas, equipamentos auxiliares, instalações, seguros e demais encargos necessários à perfeita execução de todos os serviços;

Declaração de Garantia de no mínimo, 05 (cinco) anos para todos os serviços executados e bens materiais empregados, a contar do Recebimento Definitivo da obra.